



ESTADO DO CEARÁ  
PREFEITURA MUNICIPAL DE QUIXERAMOBIM  
INSTITUTO DE PREVIDÊNCIA DOS SERVIDORES MUNICIPAIS DE QUIXERAMOBIM- QUIPREV



INSTITUTO DE PREVIDÊNCIA DOS SERVIDORES  
DO MUNICÍPIO DE QUIXERAMOBIM

RELATÓRIO DE GOVERNANÇA

EXERCÍCIO DE 2022



**ESTADO DO CEARÁ**  
**PREFEITURA MUNICIPAL DE QUIXERAMOBIM**  
**INSTITUTO DE PREVIDÊNCIA DOS SERVIDORES MUNICIPAIS DE QUIXERAMOBIM- QUIPREV**

## **CONTEXTUALIZAÇÃO HISTÓRICA DO INSTITUTO E ALTERAÇÕES LEGISLATIVAS**

O Instituto de Previdência dos Servidores do Município de Quixeramobim – QUIPREV, autarquia com autonomia administrativa, financeira e patrimonial, é o Gestor Único do Regime Próprio de Previdência Social do Município de Quixeramobim.

O QUIPREV é responsável pela gestão dos benefícios previdenciários aposentadoria e pensão por morte, observados os critérios estabelecidos na Lei Complementar nº 064/2022, de 30 de junho de 2022.

O QUIPREV tem como principais finalidades a captação e formação de um patrimônio de ativos financeiros de co-participação entre os patrocinadores e os participantes, administração de recursos e sua aplicação, visando o incremento e elevação das reservas técnicas, gerenciamento dos recursos repassados para o custeio das folhas de pagamento dos servidores municipais que passarem para a inatividade.

A origem do Instituto de Previdência dos Servidores do Município de Quixeramobim – QUIPREV remonta a 17 de abril de 1957, quando criado, pelo Lei Municipal nº 182/57, com a denominação de Instituto de Previdência do Município de Quixeramobim. No ano de 2006, através da Lei Municipal nº 001/2006, sofreu uma profunda reestruturação com o objetivo de se adequar a toda a legislação Federal que trata dos Regimes Próprios de Previdência Social.

No ano de 2022, mais uma vez, sofreu uma profunda reestruturação feita pela Lei Complementar 064/2022, com data de 30 de junho de 2022, com o objetivo de se adequar a Emenda Constitucional nº 103/2019, que trouxe grande modificações para o Regime de Previdência do país.

Dentre as principais mudanças implementadas pela Emenda Constitucional nº 103/2019, podemos exemplificar mudança nas alíquotas de contribuição dos segurados ativos, inativos e pensionistas, mudanças regras de concessão de aposentaria e pensões entre outras mais.



**ESTADO DO CEARÁ**  
**PREFEITURA MUNICIPAL DE QUIXERAMOBIM**  
**INSTITUTO DE PREVIDÊNCIA DOS SERVIDORES MUNICIPAIS DE QUIXERAMOBIM- QUIPREV**

O QUIPREV tem por atividade-fim administrar o presente e assegurar o futuro, prestando serviços com eficiência e eficácia no âmbito da seguridade social.

Sua missão é garantir os benefícios previdenciários aos servidores efetivos e aos seus dependentes, segundo os ditames legais, visando a um futuro sustentável para o segurado, para o QUIPREV e para o próprio Município.

A visão institucional é o desenvolvimento de boas práticas de gestão sustentável, excelência no atendimento e respeito aos beneficiários.

Adota como valores norteadores de suas atividades:

- ✓ ética,
- ✓ respeito,
- ✓ inovação,
- ✓ probidade,
- ✓ celeridade,
- ✓ efetividade,
- ✓ credibilidade,
- ✓ transparência,
- ✓ sustentabilidade,
- ✓ profissionalismo e
- ✓ comprometimento,



**ESTADO DO CEARÁ**  
**PREFEITURA MUNICIPAL DE QUIXERAMOBIM**  
**INSTITUTO DE PREVIDÊNCIA DOS SERVIDORES MUNICIPAIS DE QUIXERAMOBIM- QUIPREV**

## APRESENTAÇÃO

Este relatório tem por objetivo a prestação de contas, permitindo aos segurados, beneficiários e ao público em geral o acompanhamento das atividades desenvolvidas pelo Instituto de Previdência dos Servidores do Município de Quixeramobim – QUIPREV, no exercício de 2022.

O Instituto de Previdência dos Servidores do Município de Quixeramobim – QUIPREV, adota como instrumento de transparência e objetivando a prestação de contas da gestão da Entidade a utilização do Relatório de Governança Corporativa.

A Lei nacional nº 9.717/98, conhecida como a Lei Geral dos RPPSs, determina no inciso VI do artigo 1º que os regimes próprios de previdência social deverão garantir "pleno acesso dos segurados às informações relativas à gestão do regime e participação de representantes dos servidores públicos e dos militares, ativos e inativos, nos colegiados e instâncias de decisão em que os seus interesses sejam objeto de discussão e deliberação".

A Lei 12.527/2011, denominada "Lei de Acesso à Informação" (LAI), tem como diretrizes (artigo 3º) a "observância da publicidade como preceito geral e do sigilo como exceção" e a "divulgação de informações de interesse público, independentemente de solicitações"

Dessa forma, para atender tanto às leis em geral e específicas quanto às melhores práticas de gestão, o QUIPREV disponibiliza ao público interessado o presente Relatório de Governança Corporativa.

Por meio dessa apresentação, espera-se que os segurados ativos, inativos, pensionistas e o público em geral possam ter conhecimento e avaliar as atividades executadas pelo instituto ao longo do ano de 2022.



ESTADO DO CEARÁ  
PREFEITURA MUNICIPAL DE QUIXERAMOBIM  
INSTITUTO DE PREVIDÊNCIA DOS SERVIDORES MUNICIPAIS DE QUIXERAMOBIM- QUIPREV

ESTRUTURA ORGANIZACIONAL DO QUIPREV

A Estrutura administrativa do Instituto de Previdência dos Servidores do Município de Quixeramobim – QUIPREV, é constituída pelo Conselho de Previdência, Conselho Fiscal e Comitê de Investimentos e Diretoria Executiva.

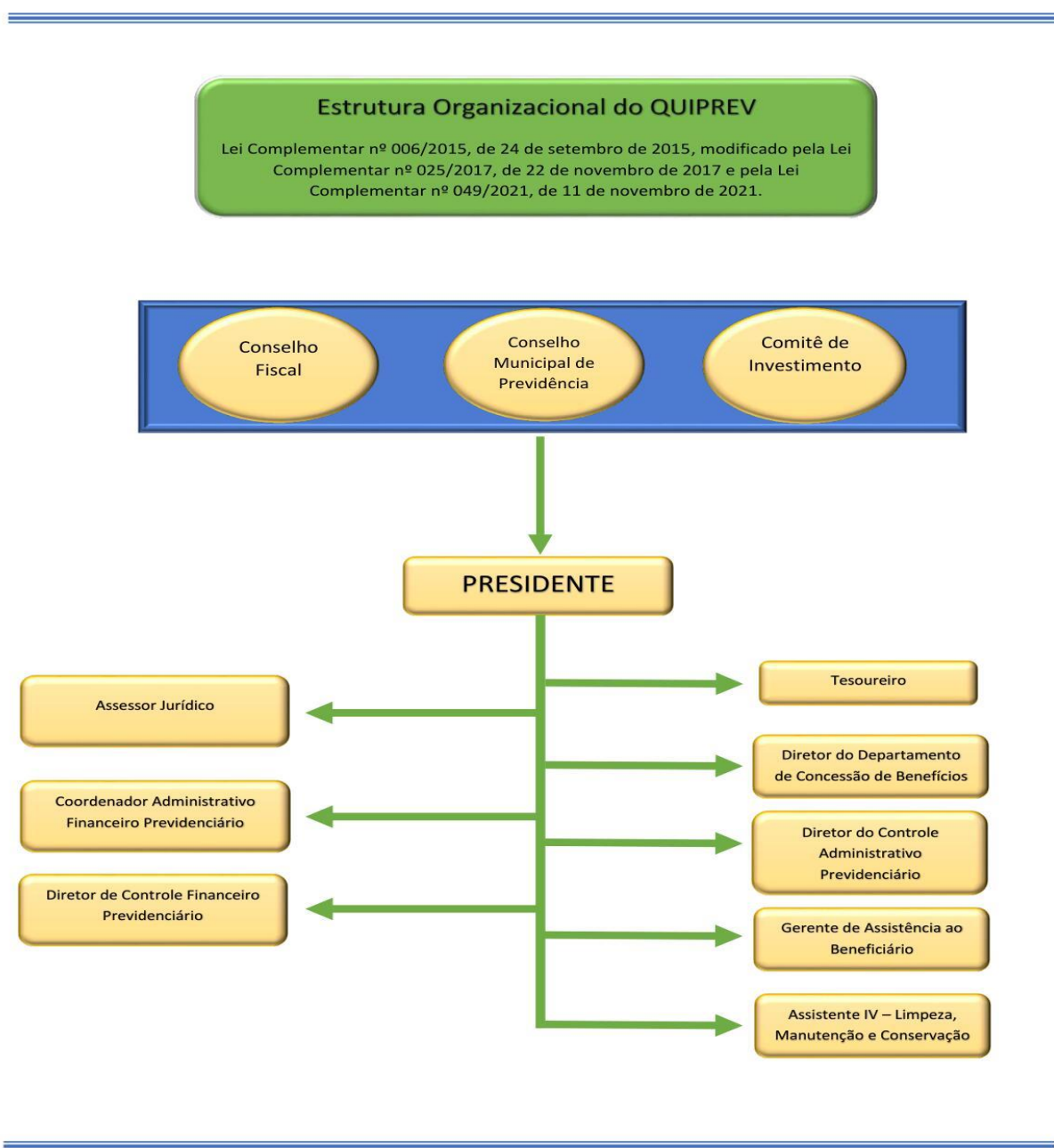



ESTADO DO CEARÁ  
PREFEITURA MUNICIPAL DE QUIXERAMOBIM  
INSTITUTO DE PREVIDÊNCIA DOS SERVIDORES MUNICIPAIS DE QUIXERAMOBIM- QUIPREV

## CONSELHO MUNICIPAL DE PREVIDÊNCIA

O Conselho Municipal de Previdência é o órgão superior de deliberação do Fundo Municipal de Previdência dos Servidores do Município de Quixeramobim – QUIPREV, será composto por seis membros titulares. Art. 14º, da Lei Complementar nº 064/2022.

A Composição do mesmo obedece ao seguinte critério, conforme Art. 14º, I, da Lei Complementar nº 064/2022:

- ✓ 02 (dois) representantes do Poder Executivo Municipal;
- ✓ 02 (dois) representante do Poder Legislativo;
- ✓ 01 (um) representantes dos segurados ativos;
- ✓ 01 (um) representante dos aposentados;
- ✓ 01 (um) representante dos pensionistas.

Os mandatos dos membros do Conselho Municipal de Previdência terão a duração de 02 (dais) anos, permitida a sua recondução por uma única vez. Art. 14º, § 7º, da Lei Complementar nº 064/2022.

Cada membro terá um suplente com igual período de mandato do titular, também admitida uma única recondução. Art. 14º, § 1º, da Lei Complementar nº 064/2022

O presidente do Conselho de Previdência, que terá o voto de qualidade, será indicado pelo prefeito. Art. 14º § 2º.

## COMPOSIÇÃO DO CONSELHO DE PREVIDÊNCIA

### Poder Executivo

- ✓ 1º Titular = Aderlania Henrique de Oliveira
- ✓ Suplente = Antônia Fabiana Lemos Teixeira
- ✓ 2º Titular = Maria Suely da Silva Freire
- ✓ Suplente= Francisco Fernandes de Almeida Filho



**ESTADO DO CEARÁ**  
**PREFEITURA MUNICIPAL DE QUIXERAMOBIM**  
**INSTITUTO DE PREVIDÊNCIA DOS SERVIDORES MUNICIPAIS DE QUIXERAMOBIM- QUIPREV**

**Poder Legislativo**

- ✓ 1º Titular = Francisco José Bernardo de Almeida
- ✓ Suplente = Antônio Alves Vieira Filho

**Segurados Ativos**

- ✓ 1º Titular = Francisco Junior Maciel da Silva
- ✓ Suplente = Kassio Philippe Almeida Barrozo
- ✓ 2º Titular = George de Castro de Sousa
- ✓ Suplente = Francisca Fabia Teles Nunes Silva

**Representante dos Inativos e Pensionistas**

- ✓ 1º Titular = Antonia Maria de Almeida
- ✓ Suplente = Ineide Lopes de Farias Siqueira

**COMPETE AO CONSELHO MUNICIPAL DE PREVIDÊNCIA**

- ✓ Aprovar a política de investimentos, alienação de bens e a proposta orçamentária anual, bem como suas respectivas alterações, elaboradas pela Diretoria do QUIPREV;
- ✓ Aprovar a contratação de instituição financeira privada ou pública 'que se encarregará da administração da carteira de investimentos do QUIPREV por proposta da Diretoria, respeitando os princípios da qualidade e da fiel observância dos procedimentos internos, assegurando total transparência na alocação e administração dos Recursos Garantidores das Reservas Técnicas da Entidade, respeitada a legislação pertinente a licitações e contratos administrativos;
- ✓ Aprovar a contratação de consultoria externa técnica para desenvolvimento de serviços técnicos especializados necessários ao QUIPREV, com indicação da Diretoria, respeitada a legislação pertinente a licitações e contratos administrativos;
- ✓ Funcionar como órgão de aconselhamento a Diretoria do QUIPREV nas questões por ela suscitadas;



**ESTADO DO CEARÁ**  
**PREFEITURA MUNICIPAL DE QUIXERAMOBIM**  
**INSTITUTO DE PREVIDÊNCIA DOS SERVIDORES MUNICIPAIS DE QUIXERAMOBIM- QUIPREV**

- ✓ Aprovar a celebração de convênios para prestação de serviços, quando integrados ao elenco de atividades a serem desenvolvidas pelo QUIPREV;
- ✓ Proceder a aprovação das avaliações atuariais e auditorias contábeis anuais encaminhadas pela Diretoria do QUIPREV;
- ✓ Apreciar a prestação de contas quadrimestral e anual a ser remetida ao Tribunal de Contas dos Municípios - TCM;
- ✓ Aprovar seu regimento interno;
- ✓ Resolver os casos omissos ou que lhes for encaminhados pelo Presidente .

**CONSELHO FISCAL**

O Conselho Fiscal é um órgão autônomo e independente, responsável por supervisionar a execução das políticas do Conselho Deliberativo e o desempenho das boas práticas de governança da Diretoria-Executiva, com atribuição específica prevista na legislação pertinente.

A Composição do mesmo obedece ao seguinte critério, conforme Art. 11º, da Lei Complementar nº 064/2022:

- ✓ 01 (um) representante do Poder Executivo Municipal;
- ✓ 01 (dois) representante do Poder Legislativo;
- ✓ 01 (um) representante dos servidores ativos;

Os membros integrantes do Conselho Fiscal terão mandato de 2 (dois) anos; permitida a recondução por uma única vez. Conforme Art. 11º, § 3º, da Lei Complementar nº 064/2022.

**COMPOSIÇÃO DO CONSELHO FISCAL**

**Executivo:**

- ✓ 1º Titular = Dylhermando José Vieira Ribeiro
- ✓ Suplente = Maria Lenira Batista da Silva

**Legislativo:**

- ✓ 1º Titular = Igor Costa Martins
- ✓ Suplente = Pedro Paulo Araújo Chagas





**ESTADO DO CEARÁ**  
**PREFEITURA MUNICIPAL DE QUIXERAMOBIM**  
**INSTITUTO DE PREVIDÊNCIA DOS SERVIDORES MUNICIPAIS DE QUIXERAMOBIM- QUIPREV**

**Servidores Ativos**

- ✓ 1º Titular = Francisca Ediléia Melo da Silva
- ✓ Suplente = Egilberto do Carmo Barbosa

**COMPETE AO CONSELHO FISCAL**

- Acompanhar e analisar a organização dos serviços técnicos e o ingresso de pessoal;
- Acompanhar e analisar a execução orçamentária do QUIPREV, conferindo a classificação dos fatos e examinando a sua procedência e exatidão;
- Examinar as prestações dos serviços previdenciários efetivados pelo QUIPREV aos servidores e dependentes e a respectiva tomada de contas dos responsáveis;
- Proceder, face aos documentos comprobatórios de realização de receita e despesa, a verificação dos balancetes mensais, os quais deverão estar instruídos com devidos esclarecimentos e parecer, para posterior encaminhamento ao Conselho Municipal de Previdência;
- Requisitar ao Presidente e ao Presidente do Conselho Municipal de Previdência as informações e providenciar as diligências que julgar convenientes e julgar necessárias ao desempenho de suas atribuições, bem como notificá-los para correção de irregularidades verificadas, informando ao Prefeito Municipal os fatos ocorridos;
- Propor ao Presidente do QUIPREV as medidas que julgar de interesse para resguardar a lisura, transparência e eficiência da administração do órgão;
- Acompanhar e analisar o recolhimento mensal das contribuições para que sejam efetuadas no prazo legal; noticiar e interceder junto ao Prefeito Municipal e demais titulares de órgãos filiados a esfera municipal, a ocorrência de irregularidades, alertando-os para os riscos envolvidos;
- Proceder a verificação dos valores e depósitos na tesouraria, nos bancos, nas administradoras de carteira de investimentos e atestar sua correção ou denunciar irregularidades constatadas;



**ESTADO DO CEARÁ**  
**PREFEITURA MUNICIPAL DE QUIXERAMOBIM**  
**INSTITUTO DE PREVIDÊNCIA DOS SERVIDORES MUNICIPAIS DE QUIXERAMOBIM- QUIPREV**

- Examinar e dar parecer prévio nos contratos, acordos e convênios a serem celebrados pelo QUIPREV, por solicitação da Diretoria;
- Pronunciar-se sobre a alienação de bens imóveis do QUIPREV;
- Acompanhar e analisar a aplicação das reservas, fundos e provisões garantidores dos benefícios previstos nesta lei, notadamente no que concerne a observância dos critérios de segurança, rentabilidade e liquidez, e de limites máximos de concentração de recursos;
- Emitir parecer sobre as Avaliações Contábeis;
- Compete, ainda, a todos os membros do Conselho Fiscal, individualmente, o direito de exercer fiscalização dos serviços do QUIPREV, não lhes sendo permitido envolver-se na direção e administração desta autarquia.

### COMITÊ DE INVESTIMENTOS

Compete aos Comitês de Investimentos a elaboração da Política de Investimentos, e a sua construção ocorre em consonância com os dispositivos da legislação em vigor, direcionando todo o processo de tomada de decisões, gerenciamento e acompanhamento da gestão dos recursos previdenciários, a fim de garantir a manutenção do equilíbrio econômico-financeiro e atuarial dos ativos e passivos, levando sempre em consideração os fatores de risco, segurança, solvência, liquidez e transparência, além de buscar atingir ou superar a meta de rentabilidade estabelecida.

Por meio de reuniões periódicas, o Gestor de Recursos, juntamente com o Comitê de Investimentos executa a movimentação dos recursos, tendo como base o regramento legal, que é composto principalmente pelas Resoluções CMN e, a Política Anual de Investimentos.

O gerenciamento da carteira de investimentos decorre de análises do cenário macro e microeconômico, do ambiente político, tanto interno quanto externo, em um horizonte de curto, médio e longo prazos.

O Comitê de Investimentos do QUIPREV, é constituído por 03 (três) membros titulares e três suplentes.



**ESTADO DO CEARÁ**  
**PREFEITURA MUNICIPAL DE QUIXERAMOBIM**  
**INSTITUTO DE PREVIDÊNCIA DOS SERVIDORES MUNICIPAIS DE QUIXERAMOBIM- QUIPREV**

A Composição dos membros do Comitê de Investimentos é disciplinado pelo Art. 2º, I, II e III, da portaria nº 001/2014, de 02 de janeiro de 2014 e obedece ao seguinte critério;

- ✓ Presidente do QUIPREV;
- ✓ Tesoureiro ou Coordenador Financeiro;
- ✓ Presidente do Conselho de Previdência.

Os membros do Comitê de investimentos deverão ser pessoas físicas vinculadas ao ente federativo ou a unidade gestora do regime como servidor titular de cargo efetivo ou de livre nomeação e exoneração, e apresentar-se formalmente designado para a função por ato da autoridade competente, conforme Art. 1º, § 2º, da portaria nº 001/2014.

**DIRETORIA EXECUTIVA**

A Diretoria Executiva é órgão responsável pela direção, gerenciamento e administração do QUIPREV, conforme Art. 9º da Lei Complementar nº 064/2022, de 30 de junho de 2022.

A composição da mesma é disciplinada pelo Art. 10º da Lei Complementar nº 064/2022 de 30 de junho de 2022 e obedece ao seguinte critério:

- ✓ Presidente do QUIPREV;
- ✓ Diretor Financeiro;
- ✓ Diretor Previdenciário.
- ✓ Os membros da Diretoria Executiva terão mandatos de duração de 04 (quatro) anos e serão escolhidos e nomeados por ato do Chefe do Poder Executivo, podendo ser substituídos a qualquer tempo por ato formal do chefe do executivo.
- ✓ A função de Gestor de Recursos do QUIPREV será exercida pelo Diretor Financeiro, em conformidade as Normas e Resoluções estabelecidas pelo Conselho Monetário Nacional, com a Portaria MTP nº 1.467, de 02 de junho de 2022, Art. 10º, § 3, da Lei Complementar nº 064/2022, de 30 de junho de 2022 e o Regimento Interno do QUIPREV.



ESTADO DO CEARÁ  
PREFEITURA MUNICIPAL DE QUIXERAMOBIM  
INSTITUTO DE PREVIDÊNCIA DOS SERVIDORES MUNICIPAIS DE QUIXERAMOBIM- QUIPREV

GESTÃO DE PESSOAS

FUNCIONÁRIOS ATIVOS.

No município de Quixeramobim, ao termino do exercício de 2022, verificou-se que o mesmo possuía em seu quadro de pessoal 1.742 servidores ativos, vinculados ao Regime Próprio de Previdência Municipal. As informações referente ao aos funcionários ativos foram fornecidas pelo departamento de pessoal, vinculado à Secretaria de Administração e Finanças da Prefeitura Municipal de Quixeramobim.

No quadro de pessoal do poder legislativo municipal não existe nenhum servidor vinculado ao Regime Próprio de Previdência Municipal, todos os funcionários que compõem o quadro de pessoal do mencionado poder, são cargos em comissão, que recolhem as suas contribuições para o Regime Geral de Previdência Social.

APOSENTADOS.

No Instituto de Previdência dos Servidores do Município de Quixeramobim, ao termino do exercício de 2022, verificou-se a existência de 723 (setecentos e vinte e três) aposentados em sua folha de pagamento.

Ao termino do exercício de 2022, observou-se que a despesa com o pagamento de aposentados foi de R\$ 13.588.332,95 (Treze milhões, quinhentos e oitenta e oito mil, trezentos e trinta e dois reais e noventa e cinco centavos) incluído o 13º salário, conforme detalhamento mensal apresentado na quadro abaixo:

Competência	Qtde de Pessoas	Valor
Janeiro	664	R\$ 887.067,36
Fevereiro	663	R\$ 979.266,04
Março	681	R\$ 1.031.178,19
Abril	677	R\$ 1.026.330,19
Maiο	681	R\$ 1.032.854,36
Junho	681	R\$ 1.036.528,88
Julho	680	R\$ 1.035.316,88
Agosto	684	R\$ 1.046.935,70
Setembro	685	R\$ 1.049.678,92
Outubro	708	R\$ 1.113.797,56
Novembro	723	R\$ 1.148.289,99



**ESTADO DO CEARÁ**  
**PREFEITURA MUNICIPAL DE QUIXERAMOBIM**  
**INSTITUTO DE PREVIDÊNCIA DOS SERVIDORES MUNICIPAIS DE QUIXERAMOBIM- QUIPREV**

Dezembro	723	R\$ 1.148.289,99
13º - Parcela Inicial- Jun/22	682	R\$ 498.261,73
13º - Parcela Final- Dez/22	723	R\$ 554.537,16

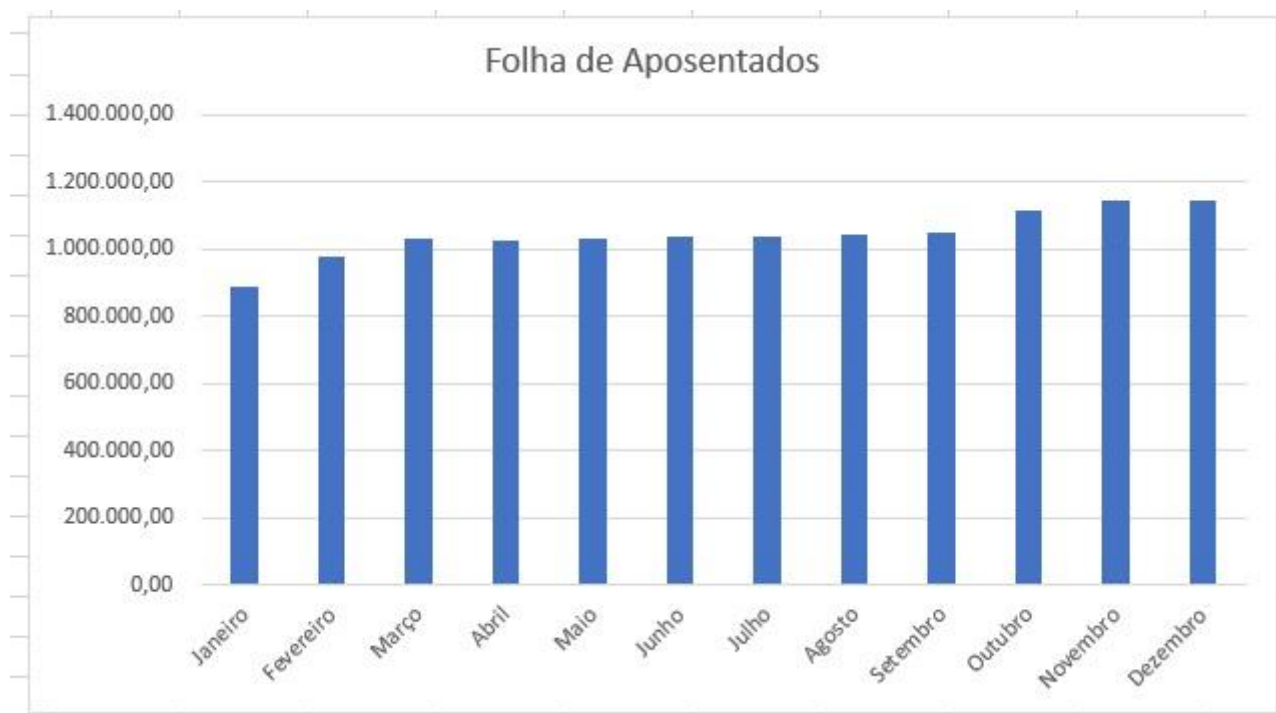

PENSIONISTAS

No Instituto de Previdência dos Servidores do Município de Quixeramobim, ao termino do exercício de 2022, verificou-se a existência de 103 (Cento e três) pensionistas em sua folha de pagamento.

Ao termino do exercício de 2022, observou-se que a despesa com o pagamento de pensionistas foi de R\$ 1.821.478,67 (Um milhão, oitocentos e vinte e um mil, quatrocentos e setenta e oito reais e sessenta e sete centavos), incluído o 13º salário, conforme detalhamento mensal apresentado na quadro abaixo:

Competência	Qtde de Pessoas	Valor
Janeiro	103	R\$ 126.113,75
Fevereiro	101	R\$ 140.785,21
Março	102	R\$ 139.700,91
Abril	100	R\$ 137.276,91
Maió	100	R\$ 137.284,30
Junho	99	R\$ 144.775,57
Julho	99	R\$ 136.072,30
Agosto	103	R\$ 143.760,08



**ESTADO DO CEARÁ**  
**PREFEITURA MUNICIPAL DE QUIXERAMOBIM**  
**INSTITUTO DE PREVIDÊNCIA DOS SERVIDORES MUNICIPAIS DE QUIXERAMOBIM- QUIPREV**

Setembro	103	R\$ 143.760,08
Outubro	103	R\$ 144.184,28
Novembro	103	R\$ 144.184,28
Dezembro	103	R\$ 144.184,28
13° - Parcela Inicial- Jun/22	100	R\$ 67.414,46
13° - Parcela Final- Dez/22	103	R\$ 71.982,26

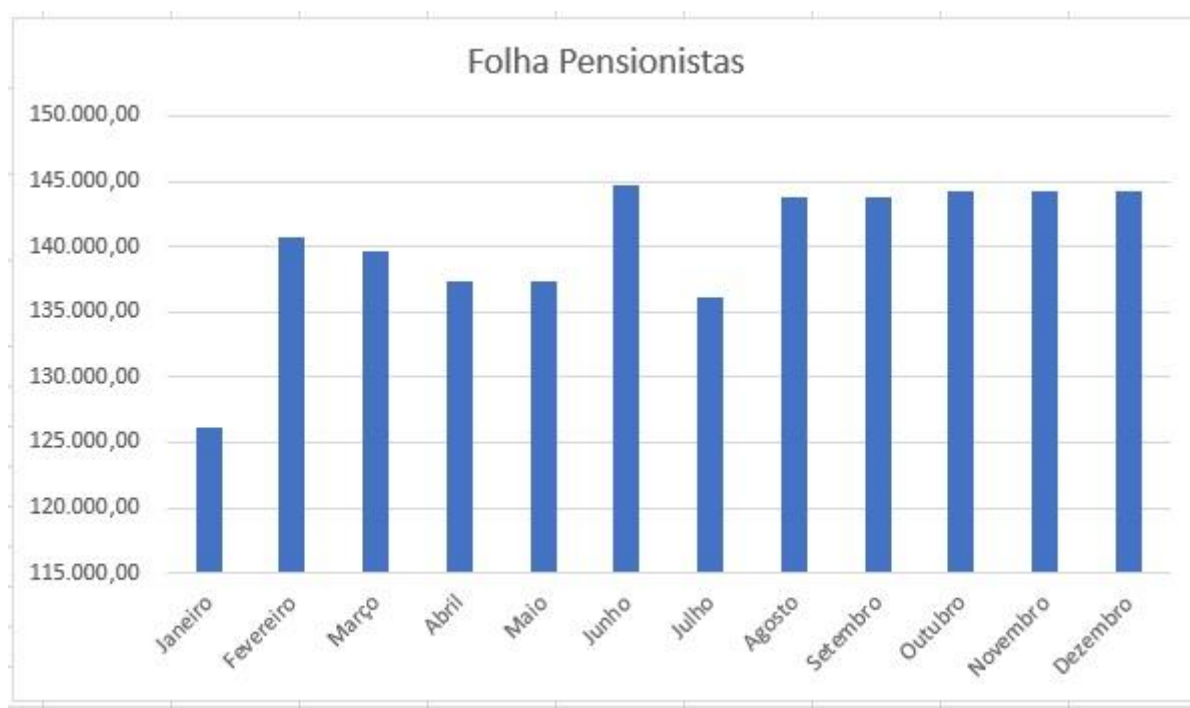

**PESSOAL ADMINISTRATIVO**

O Instituto de Previdência dos Servidores do Município de Quixeramobim, ao termino do exercício de 2022, verificou-se que o mesmo possuía 10 (Dez) funcionários no desenvolvimento das atividades administrativas.

Ao termino do exercício de 2022, observou-se que a despesa com o pagamento de pessoal administrativo foi de R\$ 366.107,51 (Trezentos e sessenta e seis mil, cento e sete reais e cinquenta e um), incluído o 13º salário, conforme detalhamento mensal apresentado na quadro abaixo:

Competência	Qtde de Pessoas	Valor
Janeiro	13	R\$ 29.148,26
Fevereiro	13	R\$ 28.189,66
Março	13	R\$ 28.189,66
Abril	13	R\$ 30.189,66
Maio	13	R\$ 32.856,33



ESTADO DO CEARÁ  
PREFEITURA MUNICIPAL DE QUIXERAMOBIM  
INSTITUTO DE PREVIDÊNCIA DOS SERVIDORES MUNICIPAIS DE QUIXERAMOBIM- QUIPREV

Junho	13	R\$ 30.189,66
Julho	10	R\$ 26.089,66
Agosto	10	R\$ 26.089,66
Setembro	10	R\$ 28.756,32
Outubro	10	R\$ 26.089,66
Novembro	10	R\$ 26.089,66
Dezembro	10	R\$ 26.089,66
13° - Parcela Inicial-Jun/22	13	R\$ 14.592,46
13° - Parcela Final-Dez/22	10	R\$ 13.547,20

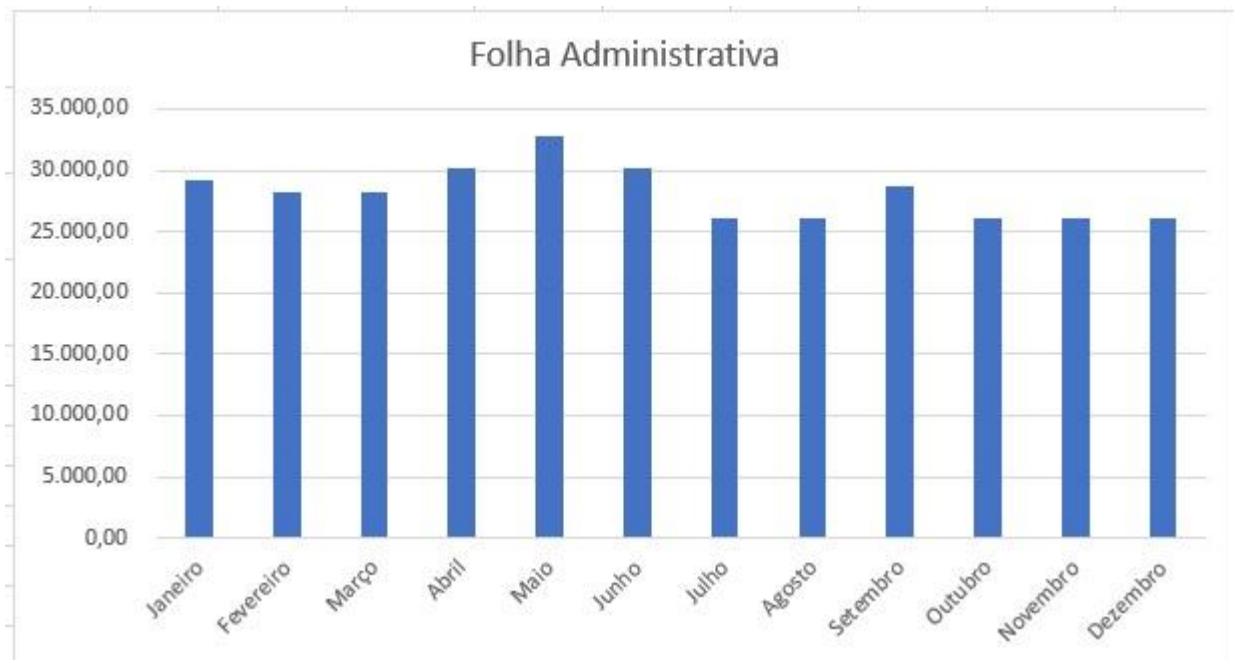



**ESTADO DO CEARÁ**  
**PREFEITURA MUNICIPAL DE QUIXERAMOBIM**  
**INSTITUTO DE PREVIDÊNCIA DOS SERVIDORES MUNICIPAIS DE QUIXERAMOBIM- QUIPREV**

**CALENDÁRIO DE PAGAMENTO QUIPREV - 2022**

**CALENDÁRIO DE PAGAMENTO DA FOPAG 2022**

Competência	Ano	Tipo de folha	Descrição	Data prevista	Data pagamento	Check	Visualizar
---	2022	DÉCIMO TERCEIRO	PRIMEIRA PARCELA 13º SALÁRIO	10/06/2022	10/06/2022	✓	
---	2022	DÉCIMO TERCEIRO	PARCELA FINAL 13º SALÁRIO	09/12/2022	09/12/2022	✓	
DEZEMBRO	2022	FOLHA NORMAL	PAGAMENTO DO MÊS DE DEZEMBRO	30/12/2022	30/12/2022	✓	
NOVEMBRO	2022	FOLHA NORMAL	PAGAMENTO DO MÊS DE NOVEMBRO	30/11/2022	30/11/2022	✓	
OUTUBRO	2022	FOLHA NORMAL	PAGAMENTO DO MÊS DE OUTUBRO	29/10/2022	29/10/2022	✓	
SETEMBRO	2022	FOLHA NORMAL	PAGAMENTO DO MÊS DE SETEMBRO	30/09/2022	30/09/2022	✓	
AGOSTO	2022	FOLHA NORMAL	PAGAMENTO DO MÊS DE AGOSTO	31/08/2022	31/08/2022	✓	
JULHO	2022	FOLHA NORMAL	PAGAMENTO DO MÊS DE JULHO	30/07/2022	30/07/2022	✓	
JUNHO	2022	FOLHA NORMAL	PAGAMENTO DO MÊS DE JUNHO	30/06/2022	30/06/2022	✓	
MAIO	2022	FOLHA NORMAL	PAGAMENTO DO MÊS DE MAIO	31/05/2022	31/05/2022	✓	
ABRIL	2022	FOLHA NORMAL	PAGAMENTO DO MÊS DE ABRIL	30/04/2022	30/04/2022	✓	
MARÇO	2022	FOLHA NORMAL	PAGAMENTO DO MÊS DE MARÇO	01/04/2022	01/04/2022	✓	
FEVEREIRO	2022	FOLHA NORMAL	PAGAMENTO DO MÊS DE FEVEREIRO	26/02/2022	26/02/2022	✓	
JANEIRO	2022	FOLHA NORMAL	PAGAMENTO DO MÊS DE JANEIRO	29/01/2022	29/01/2022	✓	

**CONCESSÃO DE APOSENTADORIAS E PENSÕES**

Durante o exercício de 2022 foram concedidas pela Prefeitura Municipal de Quixeramobim e homologadas pelo Tribunal de Contas do Estado 69 (Sessenta e nove) aposentadorias e 06 (seis) pensões, conforme detalhamento abaixo:

**CONCESSÃO DE APOSENTADORIAS E PENSÕES – ANO 2022**

Competência	Aposentaria	Pensão
Janeiro	-	-
Fevereiro	-	-
Março	<b>18</b>	<b>1</b>
Abril	-	-
Maio	<b>4</b>	-
Junho	<b>1</b>	-
Julho	-	-
Agosto	<b>6</b>	<b>4</b>
Setembro	<b>1</b>	-
Outubro	<b>24</b>	<b>1</b>
Novembro	<b>15</b>	-
Dezembro	-	-





**ESTADO DO CEARÁ**  
**PREFEITURA MUNICIPAL DE QUIXERAMOBIM**  
**INSTITUTO DE PREVIDÊNCIA DOS SERVIDORES MUNICIPAIS DE QUIXERAMOBIM- QUIPREV**

<b>Tipo de Benefício</b>	<b>Quantidade</b>
Aposentadoria por tempo de contribuição com proventos integrais	<b>4</b>
Aposentadoria voluntária por tempo de contribuição com proventos integrais	<b>17</b>
Aposentadoria voluntária, integralidade dos proventos	<b>10</b>
Aposentadoria voluntária por tempo de contribuição	<b>7</b>
Aposentadoria voluntária e idade com proventos integrais	<b>1</b>
Aposentadoria voluntária por idade e tempo de contribuição	<b>4</b>
Aposentadoria voluntária por idade e proporcional ao tempo de contribuição	<b>2</b>
Aposentadoria voluntária com proventos integrais	<b>1</b>
Aposentadoria voluntária tempo de contribuição e idade com proventos integrais	<b>7</b>
Aposentadoria voluntária por contribuição e idade com proventos integrais	<b>5</b>
Aposentadoria voluntária, proporcionalidade dos proventos	<b>1</b>
Aposentadoria por contribuição com proventos integrais	<b>2</b>
Aposentadoria por tempo de contribuição e idade com proventos integrais	<b>1</b>
Aposentadoria por tempo de contribuição e idade	<b>1</b>
Aposentadoria por idade e tempo de contribuição com proventos integrais	<b>2</b>
Aposentadoria compulsória com proventos proporcionais	<b>1</b>
Aposentadoria por invalidez	<b>1</b>
Aposentadoria por invalidez, proporcionalidade dos proventos	<b>1</b>
Aposentadoria Especial por tempo de contribuição com proventos calculados	<b>1</b>

<b>Tipo de Benefício</b>	<b>Quantidade</b>
Pensão por morte – Vitalícia	05
Pensão por morte – Temporária	01



ESTADO DO CEARÁ  
PREFEITURA MUNICIPAL DE QUIXERAMOBIM  
INSTITUTO DE PREVIDÊNCIA DOS SERVIDORES MUNICIPAIS DE QUIXERAMOBIM- QUIPREV

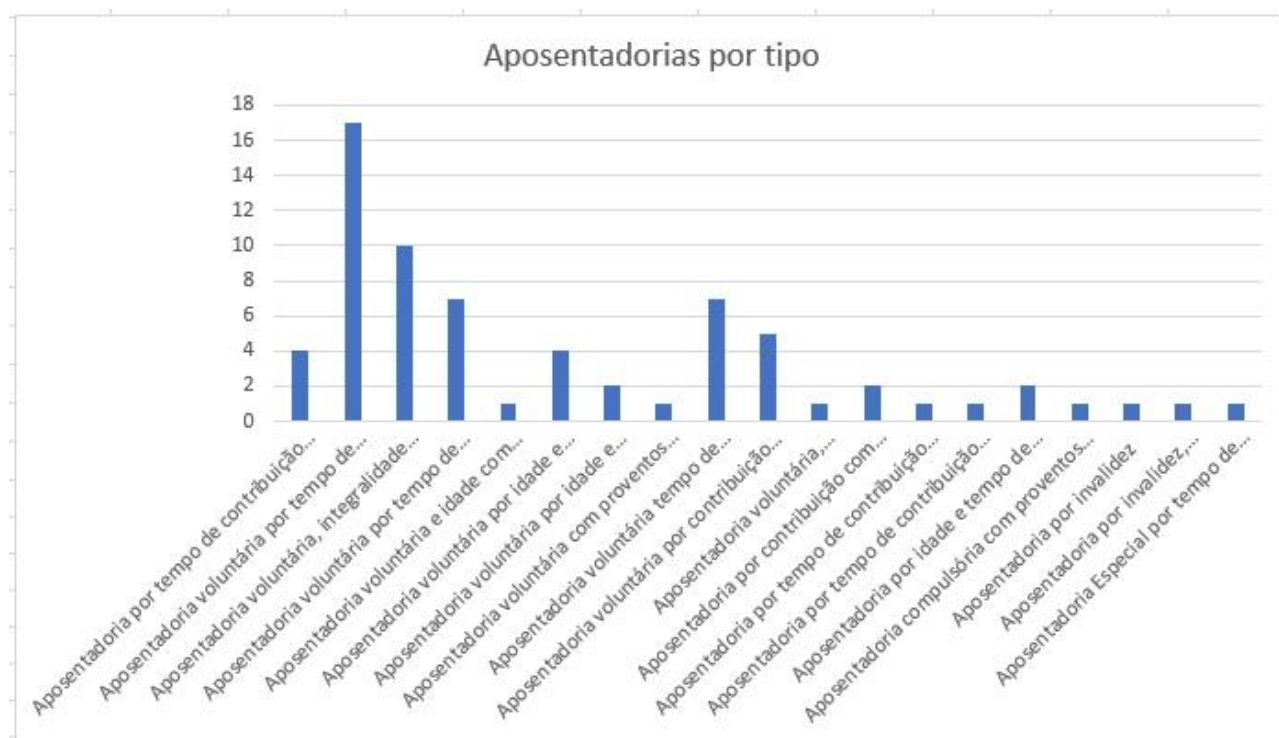

### DA EXECUÇÃO ORÇAMENTÁRIA – RECEITA E DESPESA

A execução orçamentária (Despesas e Receitas) realizadas no decorrer do exercício financeiro de 2022 pelo Instituto de Previdência dos Servidores do Município de Quixeramobim - QUIPREV, demonstraram estar em consonância com o Plano Plurianual (PPA) e Lei de Diretrizes Orçamentárias (LDO) e a Lei Orçamentaria Anual (LOA), bem como com as metas estabelecidas.

### DA RECEITA

A arrecadação recebida das contribuições dos servidores ativos lotados nas diversas secretarias e autarquias do poder executivo municipal, totalizaram, R\$ 6.076.397,25 (Seis milhões, setenta e seis mil e vinte e cinco centavos).

A arrecadação recebida a título de contribuição patronal das diversas secretarias e autarquias do poder executivo municipal, totalizaram 13.286.760,18 (Treze milhões, duzentos e oitenta e seis mil e dezoito centavos).



**ESTADO DO CEARÁ**  
**PREFEITURA MUNICIPAL DE QUIXERAMOBIM**  
**INSTITUTO DE PREVIDÊNCIA DOS SERVIDORES MUNICIPAIS DE QUIXERAMOBIM- QUIPREV**

Em relação a receitas advindas do poder Legislativo Municipal, não houve arrecadação tendo em vista que o mesmo não possui nenhum servidor em seu quadro pessoal vincula ao Regime Próprio de Previdência do Município.

Todos os funcionários de seu quadro de pessoal, são cargos comissionados e, contribuem para o Regime Geral de Previdência.

**BALANCETE DA RECEITA – DATA BASE 31 DE DEZEMBRO DE 2022**

DEMONSTRATIVO DA EXECUÇÃO DA RECEITA ORÇAMENTÁRIA  
ATÉ DEZEMBRO DE 2022 - Em R\$

Ceará  
Governo Municipal de Quixeramobim  
Instituto de Previdencia dos Servid. do Municipio

Página : 0001

CÓDIGO	DISCRIMINAÇÃO DA RECEITA ORÇADO	ARRECADADO ANTERIOR	ANULADO NESTE MÊS	ARRECADADO NESTE MÊS	ARRECADADO ATÉ ESTE MÊS	DIFERENÇA	
1.0.0.0.00.0.0.00.00.00	Receitas Correntes						
1.2.0.0.00.0.0.00.00.00	Contribuições						
1.2.1.5.01.1.1.00.00.00	Contribuição do Servidor Civil Ativo - Principal	6.100.000,00	5.396.058,37	0,00	680.338,88	6.076.397,25	-23.602,75
1.2.1.5.01.1.2.00.00.00	Contribuição do Servidor Civil Ativo - Multa e juros do princ	20.000,00	0,00	0,00	0,00	0,00	-20.000,00
1.2.1.5.01.2.1.10.00.00	Contribuição do Servidor Civil Inativo - Principal	0,00	766,54	0,00	1.685,68	2.452,22	2.452,22
1.2.1.5.01.3.1.10.00.00	Contribuição do Servidor Civil - Pensionistas - Principal	0,00	50,89	0,00	101,78	152,67	152,67
1.2.1.5.01.4.1.10.00.00	Contrib de Sentenças Judiciais Servidor Civil Ativo - Princ.	15.000,00	0,00	0,00	0,00	0,00	-15.000,00
1.2.1.5.03.0.1.00.00.00	Contribuição do Servidor Civil Parcelamentos - Principal	90.000,00	0,00	0,00	0,00	0,00	-90.000,00
1.2.1.5.03.0.2.00.00.00	Contribuição do Servidor Civil Parcelamentos - Multa e jur. prin	5.000,00	0,00	0,00	0,00	0,00	-5.000,00
Total de Contribuiçõe	6.230.000,00	5.396.875,80	0,00	682.126,34	6.079.002,14		
1.3.0.0.00.0.0.00.00.00	Receita Patrimonial						
1.3.2.1.04.0.1.00.00.00	Remuneração dos Recursos do RPPS - Principal	50.000,00	577.408,30	0,00	107.030,25	684.438,55	634.438,55
Total de Receita Patr	50.000,00	577.408,30	0,00	107.030,25	684.438,55		
1.9.0.0.00.0.0.00.00.00	Outras Receitas Correntes						
1.9.9.9.03.0.1.10.00.00	Compensações Financeiras entre o RGPS e RPPS - Principal	100.000,00	0,00	0,00	0,00	0,00	-100.000,00
Total de Outras Recei	100.000,00	0,00	0,00	0,00	0,00		
Total de Receitas Cor	6.380.000,00	5.974.284,10	0,00	789.156,59	6.763.440,69		
7.0.0.0.00.0.0.00.00.00	Receitas Correntes						
7.2.0.0.00.0.0.00.00.00	Contribuições						
7.2.1.5.02.1.1.00.00.00	Contribuição Patronal Servidor Civil Ativo - Principal	11.000.000,00	11.998.280,30	0,00	1.288.479,88	13.286.760,18	2.286.760,18
7.2.1.5.02.1.2.00.00.00	Contribuição Patronal Servidor Civil Ativo - Multa e jur. prin	17.000,00	0,00	0,00	0,00	0,00	-17.000,00
7.2.1.5.03.0.1.00.00.00	Contribuição do Servidor Civil Parcelamentos - Principal						



**ESTADO DO CEARÁ**  
**PREFEITURA MUNICIPAL DE QUIXERAMOBIM**  
**INSTITUTO DE PREVIDÊNCIA DOS SERVIDORES MUNICIPAIS DE QUIXERAMOBIM- QUIPREV**

1.000.000,00	0,00	0,00	0,00	0,00	-1.000.000,00
7.2.1.5.03.0.2.00.00.00	Contribuição do Servidor Civil Parcelamentos - Multa e jur. prin				
13.000,00	0,00	0,00	0,00	0,00	-13.000,00

DEMONSTRATIVO DA EXECUÇÃO DA RECEITA ORÇAMENTÁRIA  
ATÉ DEZEMBRO DE 2022 - Em R\$

Ceará  
Governio Municipal de Quixeramobim  
Instituto de Previdencia dos Servid. do Municipio

Página : 0002

CÓDIGO	DISCRIMINAÇÃO DA RECEITA ORÇADO	ARRECADADO ANTERIOR	ANULADO NESTE MÊS	ARRECADADO NESTE MÊS	ARRECADADO ATÉ ESTE MÊS	DIFERENÇA
	Total de Contribuição	12.030.000,00	11.998.280,30	0,00	1.288.479,88	13.286.760,18
	Total de Receitas Cor	12.030.000,00	11.998.280,30	0,00	1.288.479,88	13.286.760,18
991.0.0.0.00.0.0.00.00.00	Receitas Correntes					
991.3.0.0.00.0.0.00.00.00	Receita Patrimonial					
991.3.2.1.04.0.1.00.00.00	Remuneração dos Recursos do RPPS - Principal	0,00	-383,06	0,00	-435,25	-818,31
	Total de Receita Patr	0,00	-383,06	0,00	-435,25	-818,31
	Total de Receitas Cor	0,00	-383,06	0,00	-435,25	-818,31
TOTAL ORÇAMENTÁRIO	18.410.000,00	17.972.181,34	0,00	2.077.201,22	20.049.382,56	
	EMPREST. B.B - QUIPREV	12.295,73	0,00	3.180,33	15.476,06	
	EMPREST. BRADESCO - QUIPREV	997.487,51	0,00	98.979,75	1.096.467,26	
	EMPRESTIMO C.E.F - QUIPREV	167.074,57	0,00	18.952,33	186.026,90	
	FARMACIA - QUIPREV	195.550,02	0,00	21.031,70	216.581,72	
	I.N.S.S. - QUIPREV	22.623,48	0,00	4.088,58	26.712,06	
	I.P.M. - QUIPREV	4.521,45	0,00	2.624,56	7.146,01	
	I.R.R.F - PF - QUIPREV	156.546,87	0,00	34.799,34	191.346,21	
	I.S.S. - QUIPREV	7.027,57	0,00	1.160,87	8.188,44	
	M & A SEGUROS - QUIPREV	22.413,67	0,00	2.198,04	24.611,71	
	SINDSAUDE - QUIPREV	257,95	0,00	23,45	281,40	
	SINDSEQ - QUIPREV	66.222,92	0,00	6.820,11	73.043,03	
TOTAL EXTRA ORÇAMENTÁRIO		1.652.021,74	0,00	193.859,06	1.845.880,80	
TOTAL TRANSFERÊNCIAS RECEBIDAS		0,00	0,00	0,00	0,00	
TOTAL GERAL		19.624.203,08	0,00	2.271.060,28	21.895.263,36	

Quixeramobim, 31 de Dezembro de 2022.

**DA DESPESA**

Observou-se que toda a despesa foi previamente empenhada como previsto no Art. 60 da Lei nº 4.320/1964, que estabelece que é vedada a realização de despesa sem prévio empenho.





**ESTADO DO CEARÁ**  
**PREFEITURA MUNICIPAL DE QUIXERAMOBIM**  
**INSTITUTO DE PREVIDÊNCIA DOS SERVIDORES MUNICIPAIS DE QUIXERAMOBIM- QUIPREV**

3.1.91.13.00	Obrigações patronais							
1802000000	15.000,00	0,00	0,00	38,07	50,00	10.011,93	4.988,07	
3.3.90.14.00	Diárias - civil							
1802000000	2.000,00	250,00	0,00	0,00	0,00	2.250,00	0,00	
3.3.90.30.00	Material de consumo							
1802000000	15.000,00	0,00	0,00	0,00	0,00	6.137,75	8.862,25	
3.3.90.33.00	Passagens e despesas com locomoção							
1802000000	5.000,00	0,00	0,00	0,00	0,00	0,00	5.000,00	
3.3.90.35.00	Serviços de consultoria							
1802000000	18.000,00	0,00	0,00	0,00	0,00	0,00	18.000,00	
3.3.90.36.00	Outros serv. de terceiros pessoa física							
1802000000	20.000,00	0,00	0,00	0,00	0,00	13.177,95	6.822,05	
3.3.90.39.00	Outros serv. de terc. pessoa jurídica							
1802000000	300.000,00	83.000,00	0,00	726,67	336,00	366.176,47	16.823,53	
3.3.90.40.00	Serv. tecnologia informação/comunic. PJ							
1802000000	45.000,00	20.300,00	0,00	319,98	0,00	49.635,02	15.664,98	
3.3.90.47.00	Obrigações tributárias e contributivas							
1800111101	63.800,00	12.800,00	0,00	373,79	8.000,00	75.993,39	606,61	
3.3.90.91.00	Sentenças judiciais							
1802000000	20.000,00	0,00	0,00	0,00	0,00	0,00	20.000,00	
3.3.90.93.00	Indenizações e restituições							
1802000000	5.000,00	0,00	0,00	0,00	0,00	0,00	5.000,00	
3.3.91.39.00	Outros serv. de terc. pessoa jurídica							
1802000000	1.000,00	0,00	0,00	17,52	0,00	882,48	117,52	
4.4.90.52.00	Equipamentos e material permanente							
1802000000	20.000,00	0,00	0,00	0,00	0,00	17.545,00	2.455,00	

DEMONSTRATIVO DA DESPESA  
ATÉ DEZEMBRO DE 2022 - Em R\$

Página : 0002

Ceará

Governo Municipal de Quixeramobim

MOVIMENTO ORÇAMENTÁRIO

Instituto de Previdência dos Servid. do Município

CÓDIGO	FIXADA	CRÉDITOS ADICIONAIS	REDUÇÕES	ANULAÇÃO DE EMPENHO NO MÊS	EMPENHADA NO MÊS	EMPENHADA ATÉ O MÊS	SALDO ORÇAMENTÁRIO
TOTAL 2.121	1.013.800,00	119.350,00	5.550,00	1.723,22	17.586,00	975.762,80	151.837,20
16 01. 09 122 0001 2.122	Capacitação de Servidores e Agentes Públicos						
3.3.90.39.00	Outros serv. de terc. pessoa jurídica						
1802000000	20.000,00	0,00	0,00	0,00	0,00	650,00	19.350,00
TOTAL 2.122	20.000,00	0,00	0,00	0,00	0,00	650,00	19.350,00
16 01. 09 122 0001 2.123	Realizar Concurso Público do QUIPREV						
3.3.90.39.00	Outros serv. de terc. pessoa jurídica						
1802000000	50.000,00	45.000,00	45.000,00	0,00	0,00	0,00	50.000,00
TOTAL 2.123	50.000,00	45.000,00	45.000,00	0,00	0,00	0,00	50.000,00
16 01. 09 122 0001 2.124	Virtualização de Processos e Armazenamento de dados em Nuvem						
3.3.90.40.00	Serv. tecnologia informação/comunic. PJ						
1802000000	30.000,00	25.000,00	25.000,00	0,00	0,00	0,00	30.000,00
TOTAL 2.124	30.000,00	25.000,00	25.000,00	0,00	0,00	0,00	30.000,00
16 01. 09 272 0001 2.125	Gerenciamento do Sistema de benefícios Previdenciários						
3.1.90.01.00	Aposentad. RPPS, reserva remun. e reform						
1800111101	14.212.000,00	4.800,00	4.800,00	611.667,05	0,00	13.588.332,95	623.667,05
1800111102	100.000,00	0,00	0,00	0,00	0,00	0,00	100.000,00
3.1.90.03.00	Pensões do RPPS e do militar						
1800111101	1.984.200,00	0,00	12.800,00	521,33	122.000,00	1.821.478,67	149.921,33
TOTAL 2.125	16.296.200,00	4.800,00	17.600,00	612.188,38	122.000,00	15.409.811,62	873.588,38
16 01. 99 997 9901 2.126	Reserva Orçamentária do RPPS						
9.9.99.99.00	Reserva de contingência						



**ESTADO DO CEARÁ**  
**PREFEITURA MUNICIPAL DE QUIXERAMOBIM**  
**INSTITUTO DE PREVIDÊNCIA DOS SERVIDORES MUNICIPAIS DE QUIXERAMOBIM- QUIPREV**

1800111101	800.000,00	0,00	0,00	0,00	0,00	0,00	800.000,00
TOTAL 2.126	800.000,00	0,00	0,00	0,00	0,00	0,00	800.000,00
TOTAL 1601	18.410.000,00	194.150,00	194.150,00	613.911,60	139.586,00	16.386.224,42	2.023.775,58

Quixeramobim, 31 de Dezembro de 2022.

**DEMONSTRATIVO DA DESPESA – MOVIMENTO DAS LIQUIDAÇÕES**

DEMONSTRATIVO DA EXECUÇÃO DA DESPESA ORÇAMENTÁRIA  
ATÉ DEZEMBRO DE 2022 - Em R\$

Página : 0001

Ceará

Governo Municipal de Quixeramobim

Instituto de Previdencia dos Servid. do Municipio

MOVIMENTO DAS LIQUIDAÇÕES

CÓDIGO	EMPENHADA ATÉ O MÊS	ESTORNO DE LIQ. NO MÊS	LIQUIDADO NO MÊS	LIQUIDADO ATÉ O MÊS	EMPENHADA E A LIQUIDAR
1601	Inst.de Previdencia dos Serv. Municipio				
16 01. 09 122 0001 1.050	Construção da Sede do QUIPREV				
4.4.90.51.00	Obras e instalações				
1802000000	0,00	0,00	0,00	0,00	0,00
TOTAL 1.050	0,00	0,00	0,00	0,00	0,00
16 01. 09 122 0001 2.121	Gerenciamento Administrativo do Regime Próprio de Previdencia do Servidor				
3.1.90.04.00	Contratação por tempo determinado				
1802000000	0,00	0,00	0,00	0,00	0,00
3.1.90.11.00	Vencimentos e vant. fixas pessoal civil				
1802000000	366.107,51	0,00	39.636,86	366.107,51	0,00
3.1.90.13.00	Obrigações patronais				
1802000000	67.845,30	0,00	9.960,72	67.845,30	0,00
3.1.90.16.00	Outras desp. variáveis pessoal civil				
1802000000	0,00	0,00	0,00	0,00	0,00
3.1.90.91.00	Sentenças judiciais				
1802000000	0,00	0,00	0,00	0,00	0,00
3.1.90.94.00	Indenizações e restituições trabalhistas				
1802000000	0,00	0,00	0,00	0,00	0,00
3.1.91.13.00	Obrigações patronais				
1802000000	10.011,93	0,00	1.582,72	10.011,93	0,00
3.3.90.14.00	Diárias - civil				
1802000000	2.250,00	0,00	0,00	2.250,00	0,00
3.3.90.30.00	Material de consumo				
1802000000	6.137,75	0,00	0,00	6.137,75	0,00
3.3.90.33.00	Passagens e despesas com locomoção				
1802000000	0,00	0,00	0,00	0,00	0,00
3.3.90.35.00	Serviços de consultoria				
1802000000	0,00	0,00	0,00	0,00	0,00
3.3.90.36.00	Outros serv. de terceiros pessoa fisica				
1802000000	13.177,95	0,00	1.134,67	13.177,95	0,00
3.3.90.39.00	Outros serv. de terc. pessoa juridica				
1802000000	366.176,47	0,00	68.526,67	363.317,71	2.858,76
3.3.90.40.00	Serv. tecnologia informação/comunic. PJ				
1802000000	49.635,02	0,00	8.950,00	49.635,02	0,00
3.3.90.47.00	Obrigações tributárias e contributivas				
1800111101	75.993,39	0,00	7.887,21	75.993,39	0,00
1802000000	0,00	0,00	0,00	0,00	0,00
3.3.90.91.00	Sentenças judiciais				
1802000000	0,00	0,00	0,00	0,00	0,00
3.3.90.93.00	Indenizações e restituições				
1802000000	0,00	0,00	0,00	0,00	0,00
3.3.91.39.00	Outros serv. de terc. pessoa juridica				
1802000000	882,48	0,00	390,48	882,48	0,00
4.4.90.52.00	Equipamentos e material permanente				
1802000000	17.545,00	0,00	0,00	17.545,00	0,00



**ESTADO DO CEARÁ**  
**PREFEITURA MUNICIPAL DE QUIXERAMOBIM**  
**INSTITUTO DE PREVIDÊNCIA DOS SERVIDORES MUNICIPAIS DE QUIXERAMOBIM- QUIPREV**

DEMONSTRATIVO DA EXECUÇÃO DA DESPESA ORÇAMENTÁRIA  
ATÉ DEZEMBRO DE 2022 - Em R\$

Página : 0002

Ceará

Governo Municipal de Quixeramobim

Instituto de Previdencia dos Servid. do Municipio

MOVIMENTO DAS LIQUIDAÇÕES

CÓDIGO	EMPENHADA ATÉ O MÊS	ESTORNO DE LIQ. NO MÊS	LIQUIDADO NO MÊS	LIQUIDADO ATÉ O MÊS	EMPENHADA E A LIQUIDAR
TOTAL 2.121	975.762,80	0,00	138.069,33	972.904,04	2.858,76
16 01. 09 122 0001 2.122 Capacitação de Servidores e Agentes Públicos					
3.3.90.39.00 Outros serv. de terc. pessoa jurídica					
1802000000	650,00	0,00	0,00	650,00	0,00
TOTAL 2.122	650,00	0,00	0,00	650,00	0,00
16 01. 09 122 0001 2.123 Realizar Concurso Público do QUIPREV					
3.3.90.39.00 Outros serv. de terc. pessoa jurídica					
1802000000	0,00	0,00	0,00	0,00	0,00
TOTAL 2.123	0,00	0,00	0,00	0,00	0,00
16 01. 09 122 0001 2.124 Virtualização de Processos e Armazenamento de dados em Nuvem					
3.3.90.40.00 Serv. tecnologia informação/comunic. PJ					
1802000000	0,00	0,00	0,00	0,00	0,00
TOTAL 2.124	0,00	0,00	0,00	0,00	0,00
16 01. 09 272 0001 2.125 Gerenciamento do Sistema de benefícios Previdenciários					
3.1.90.01.00 Aposentad. RPPS, reserva remun. e reform					
1800111101	13.588.332,95	0,00	1.702.827,15	13.588.332,95	0,00
1800111102	0,00	0,00	0,00	0,00	0,00
3.1.90.03.00 Pensões do RPPS e do militar					
1800111101	1.821.478,67	0,00	216.166,54	1.821.478,67	0,00
TOTAL 2.125	15.409.811,62	0,00	1.918.993,69	15.409.811,62	0,00
16 01. 99 997 9901 2.126 Reserva Orçamentária do RPPS					
9.9.99.99.00 Reserva de contingência					
1800111101	0,00	0,00	0,00	0,00	0,00
TOTAL 2.126	0,00	0,00	0,00	0,00	0,00
TOTAL 1601	16.386.224,42	0,00	2.057.063,02	16.383.365,66	2.858,76

Quixeramobim, 31 de Dezembro de 2022.

**DEMONSTRATIVO DA DESPESA – MOVIMENTO FINANCEIRO**

DEMONSTRATIVO DA DESPESA  
ATÉ DEZEMBRO DE 2022 - Em R\$

Página : 0001

Ceará

Governo Municipal de Quixeramobim

Instituto de Previdencia dos Servid. do Municipio

MOVIMENTO FINANCEIRO

CÓDIGO	EMPENHADA ATÉ O MÊS	ESTORNO DE PAGTO NO MÊS	PAGO NO MÊS	PAGO ATÉ O MÊS	EMPENHADA E A PAGAR
1601 Inst.de Previdencia dos Serv. Municipio					
16 01. 09 122 0001 1.050 Construção da Sede do QUIPREV					
4.4.90.51.00 Obras e instalações					
1802000000	0,00	0,00	0,00	0,00	0,00





**ESTADO DO CEARÁ**  
**PREFEITURA MUNICIPAL DE QUIXERAMOBIM**  
**INSTITUTO DE PREVIDÊNCIA DOS SERVIDORES MUNICIPAIS DE QUIXERAMOBIM- QUIPREV**

TOTAL 1.050	0,00	0,00	0,00	0,00	0,00
16 01. 09 122 0001 2.121 Gerenciamento Administrativo do Regime Próprio de Previdência do Servidor					
3.1.90.04.00	Contratação por tempo determinado				
1802000000	0,00	0,00	0,00	0,00	0,00
3.1.90.11.00	Vencimentos e vant. fixas pessoal civil				
1802000000	366.107,51	0,00	39.636,86	366.107,51	0,00
3.1.90.13.00	Obrigações patronais				
1802000000	67.845,30	0,00	9.960,72	67.845,30	0,00
3.1.90.16.00	Outras desp. variáveis pessoal civil				
1802000000	0,00	0,00	0,00	0,00	0,00
3.1.90.91.00	Sentenças judiciais				
1802000000	0,00	0,00	0,00	0,00	0,00
3.1.90.94.00	Indenizações e restituições trabalhistas				
1802000000	0,00	0,00	0,00	0,00	0,00
3.1.91.13.00	Obrigações patronais				
1802000000	10.011,93	0,00	1.582,72	10.011,93	0,00
3.3.90.14.00	Diárias - civil				
1802000000	2.250,00	0,00	0,00	2.250,00	0,00
3.3.90.30.00	Material de consumo				
1802000000	6.137,75	0,00	0,00	6.137,75	0,00
3.3.90.33.00	Passagens e despesas com locomoção				
1802000000	0,00	0,00	0,00	0,00	0,00
3.3.90.35.00	Serviços de consultoria				
1802000000	0,00	0,00	0,00	0,00	0,00
3.3.90.36.00	Outros serv. de terceiros pessoa física				
1802000000	13.177,95	0,00	2.269,34	13.177,95	0,00
3.3.90.39.00	Outros serv. de terc. pessoa jurídica				
1802000000	366.176,47	0,00	68.526,67	363.317,71	2.858,76
3.3.90.40.00	Serv. tecnologia informação/comunic. PJ				
1802000000	49.635,02	0,00	7.150,00	46.355,00	3.280,02
3.3.90.47.00	Obrigações tributárias e contributivas				
1800111101	75.993,39	0,00	3.614,30	68.106,18	7.887,21
3.3.90.91.00	Sentenças judiciais				
1802000000	0,00	0,00	0,00	0,00	0,00
3.3.90.93.00	Indenizações e restituições				
1802000000	0,00	0,00	0,00	0,00	0,00
3.3.91.39.00	Outros serv. de terc. pessoa jurídica				
1802000000	882,48	0,00	193,60	685,60	196,88
4.4.90.52.00	Equipamentos e material permanente				
1802000000	17.545,00	0,00	0,00	17.545,00	0,00

DEMONSTRATIVO DA DESPESA  
ATÉ DEZEMBRO DE 2022 - Em R\$

Página : 0002

Ceará  
Governo Municipal de Quixeramobim  
Instituto de Previdência dos Servid. do Município

MOVIMENTO FINANCEIRO

CÓDIGO	EMPENHADA ATÉ O MÊS	ESTORNO DE PAGTO NO MÊS	PAGO NO MÊS	PAGO ATÉ O MÊS	EMPENHADA E A PAGAR
TOTAL 2.121	975.762,80	0,00	132.934,21	961.539,93	14.222,87
16 01. 09 122 0001 2.122 Capacitação de Servidores e Agentes Públicos					
3.3.90.39.00	Outros serv. de terc. pessoa jurídica				
1802000000	650,00	0,00	0,00	650,00	0,00
TOTAL 2.122	650,00	0,00	0,00	650,00	0,00
16 01. 09 122 0001 2.123 Realizar Concurso Público do QUIPREV					
3.3.90.39.00	Outros serv. de terc. pessoa jurídica				
1802000000	0,00	0,00	0,00	0,00	0,00
TOTAL 2.123	0,00	0,00	0,00	0,00	0,00
16 01. 09 122 0001 2.124 Virtualização de Processos e Armazenamento de dados em Nuvem					



**ESTADO DO CEARÁ**  
**PREFEITURA MUNICIPAL DE QUIXERAMOBIM**  
**INSTITUTO DE PREVIDÊNCIA DOS SERVIDORES MUNICIPAIS DE QUIXERAMOBIM- QUIPREV**

3.3.90.40.00	Serv. tecnologia informação/comunic. PJ					
1802000000		0,00	0,00	0,00	0,00	0,00
<hr/>						
TOTAL 2.124		0,00	0,00	0,00	0,00	0,00
<hr/>						
16 01. 09 272 0001 2.125	Gerenciamento do Sistema de benefícios Previdenciários					
3.1.90.01.00	Aposentad. RPPS, reserva remun. e reform					
1800111101		13.588.332,95	0,00	1.702.827,15	13.588.332,95	0,00
1800111102		0,00	0,00	0,00	0,00	0,00
3.1.90.03.00	Pensões do RPPS e do militar					
1800111101		1.821.478,67	0,00	216.166,54	1.821.478,67	0,00
<hr/>						
TOTAL 2.125		15.409.811,62	0,00	1.918.993,69	15.409.811,62	0,00
<hr/>						
16 01. 99 997 9901 2.126	Reserva Orçamentária do RPPS					
9.9.99.99.00	Reserva de contingência					
1800111101		0,00	0,00	0,00	0,00	0,00
<hr/>						
TOTAL 2.126		0,00	0,00	0,00	0,00	0,00
<hr/>						
TOTAL 1601		16.386.224,42	0,00	2.051.927,90	16.372.001,55	14.222,87

Quixeramobim, 31 de Dezembro de 2022.

### COMPRAS – LICITAÇÕES

A licitação foi o meio encontrado pela Administração Pública, para tornar isonômica a participação de interessados em procedimentos que visam suprir as necessidades dos órgãos públicos acerca dos serviços disponibilizados por pessoas físicas e/ou pessoas jurídicas.

O fundamento principal que reza por esta iniciativa é o artigo. 37, inciso XXI, da Constituição Federal de 1988, no qual determina que as obras, os serviços, compras e alienações devem ocorrer por meio de licitações.

Para regulamentar o exercício dessa atividade foi então criada a Lei Federal nº 8.666 de 21 de junho de 1993, mais conhecida como Lei de Licitações e Contratos Administrativos. O objetivo da licitação é contratar a proposta mais vantajosa, primando pelos princípios da legalidade, impessoalidade, igualdade, moralidade e publicidade. Licitar é regra.

### PROCESSOS LICITATÓRIOS

Tipo	Modalidade	Objeto	Empresa	Valor
Serviço	Tomada de Preços 16.09.08.01.22-TP	Contratação de serviços de assessoria técnica administrativa na área de recursos humanos e	Solutions Contabilidade Ltda	R\$ 6.500,00 (Mensal)



**ESTADO DO CEARÁ**  
**PREFEITURA MUNICIPAL DE QUIXERAMOBIM**  
**INSTITUTO DE PREVIDÊNCIA DOS SERVIDORES MUNICIPAIS DE QUIXERAMOBIM- QUIPREV**

		departamento de pessoal, com as devidas orientações, acompanhamento na elaboração e demais procedimentos relacionados a folha de pagamento, de acordo com a legislação social e trabalhista vigente, com a disponibilização de sistema informatizado de folha de pagamento e contra cheques on line, visando atender as orientações técnicas das instruções normativas do tribunal de contas do estado do Ceará - TCE/Ce, de interesse do instituto de previdência dos servidores do município de Quixeramobim – QUIPREV.		
Serviços	Tomada de Preços 16.08.26.01.22 - TP	Contratação de empresa para prestação de serviço especializado em assessoria e consultoria em investimentos, na forma da resolução nº 4.963, de	Matias e Leitão Consultores Associados Ltda	R\$ 2.500,00 (Mensal)



**ESTADO DO CEARÁ**  
**PREFEITURA MUNICIPAL DE QUIXERAMOBIM**  
**INSTITUTO DE PREVIDÊNCIA DOS SERVIDORES MUNICIPAIS DE QUIXERAMOBIM- QUIPREV**

		25.11.2021, do CMN - Conselho Monetário Nacional, e da portaria/MTP nº 1.467, de 02.06.2022, do ministério do trabalho e previdência - MTP, além do fornecimento de sistema online para controle e monitoramento dos investimentos, de interesse do instituto de previdência do município de Quixeramobim – QUIPREV.		
--	--	--	--	--

**CONTRATOS ADITIVADOS**

Serviços	Pregão Presencial 16.001/2017-01 PP	Contratação de empresa para prestação de serviço de licença de uso de sistema informatizado incluindo implantação e treinamento junto ao instituto de previdência dos servidores do município de Quixeramobim - QUIPREV.	ASP - AUTOMACAO, SERVICOS E PRODUTOS DE	R\$ 1.530,00 (Mensal)
Serviços	Tomada de Preços 16.001/2021-	Contratação de serviços técnicos especializados de	PACTUS SERVICOS ASSESSORIA E	R\$ 10.500,00 (Mensal)



**ESTADO DO CEARÁ**  
**PREFEITURA MUNICIPAL DE QUIXERAMOBIM**  
**INSTITUTO DE PREVIDÊNCIA DOS SERVIDORES MUNICIPAIS DE QUIXERAMOBIM- QUIPREV**

	TP	assessoria previdenciária e administrativa junto ao instituto de previdência dos servidores do município de Quixeramobim - QUIPREV.	GESTÃO PÚBLICA LTDA - EPP	
Serviços	Tomada de Preços 16.002/2018-TP	Constitui objeto do presente termo aditivo, a prorrogação contratual por mais 12 (doze) meses, com início em 25/01/2022 e término previsto para 24/01/2023, com fundamento no artigo 57, inciso ii da lei federal nº 8.666/93, alterada e consolidada e o reajuste contratual em 17,7925%, de acordo com o índice IGP-M acumulado no período de janeiro/2021 à dezembro/2021, passando o valor mensal de r\$ 8.000,00 (oito mil reais) para r\$ 9.423,40 (nove mil, quatrocentos e vinte e três reais e quarenta centavos), com efeitos financeiros a partir de 25/01/2022.	ASCONTEC – ASSESSORIA CONTABIL E TECNICA LTDA	R\$ 9.423,40 (Mensal)



**ESTADO DO CEARÁ**  
**PREFEITURA MUNICIPAL DE QUIXERAMOBIM**  
**INSTITUTO DE PREVIDÊNCIA DOS SERVIDORES MUNICIPAIS DE QUIXERAMOBIM- QUIPREV**

Serviço	Tomada de Preços 16.002/2019-TP	O presente aditivo tem por finalidade a prorrogação do prazo do contrato nº 16.002/2019-001TP, resultante do procedimento licitatório na modalidade tomada de preços tombado sob o nº 16.002/2019TP, cujo objeto é a contratação de empresa para prestação do serviço de assessoria técnica administrativa no setor de recursos humanos, incluindo: informações à previdência social- gps, extratos previdenciários, emissão de relatórios e acompanhamento da certidão conjunta rfb/pgfn, crf, parcelamento previdenciário e demais práticas no setor, para atender as necessidades do instituto de previdência dos servidores do município de Quixeramobim - QUIPREV,	ABDON PINHEIRO ALVES ME	R\$ 4.700,00 (Mensal)
---------	---------------------------------	---	-------------------------	-----------------------



**ESTADO DO CEARÁ**  
**PREFEITURA MUNICIPAL DE QUIXERAMOBIM**  
**INSTITUTO DE PREVIDÊNCIA DOS SERVIDORES MUNICIPAIS DE QUIXERAMOBIM- QUIPREV**

**GESTÃO DE INVESTIMENTOS**

Os investimentos realizados pelo gestor de recursos do Instituto de Previdência dos Servidores do Município de Quixeramobim – QUIPREV, com a assessoria do Comitê de Investimentos, obedecem às orientações previstas pela Resolução do Conselho Monetário Nacional – CMN nº 3.922/2010, portaria do Ministério da Previdência Social nº 519/2011 e pela Política de Investimento para o exercício de 2022.

Nas aplicações obedecem às condições de segurança, rentabilidade, solvência, liquidez e transparência, conforme estabelecido pelo Conselho Monetário Nacional.

As instituições financeiras com credenciamento vigente onde os recursos financeiros estão alocados, são o Banco do Brasil S/A e a Caixa Econômica Federal.

A posição da Carteira de Investimentos do Instituto de Previdência dos Servidores do Município de Quixeramobim – QUIPREV, apresenta-se seguinte forma no mês de dezembro de 2022, conforme relatório abaixo;

Os recursos financeiros do QUIPREV, estão alocados nos seguintes Fundos de Investimentos:

QUIPREV		Carteira - Janeiro a Dezembro de 2022					
ATIVO	SALDO	CARTEIRA(%)	RESG.	4.963	RETORNO (R\$)	(%)	
CAIXA BRASIL IRF-M 1 TP FI...	R\$ 31.711,31	0.45%	D+0	7, I "b"	R\$ 3.331,43	11,74%	
CAIXA BRASIL IMA-B 5 TP FI...	R\$ 110.468,08	1.55%	D+0	7, I "b"	R\$ 9.738,93	9,67%	
CAIXA BRASIL DISPONIBILIDADES FI RF	R\$ 227.863,97	3.21%	D+0	7, I "b"	R\$ 26.109,03	9,77%	
BB IMA-B 5 FIC RF PREVID...	R\$ 1.575.177,11	22.16%	D+1	7, I "b"	R\$ 11.227,71	0,72%	
BB IRF-M 1 TP FIC RF...	R\$ 1.346.054,29	18.94%	D+0	7, I "b"	R\$ 4.981,03	0,37%	
BB DIFERENCIADO FIC RENDA FIXA CURTO...	R\$ 981.594,64	13.81%	D+0	7, III "a"	R\$ 602.041,69	10,32%	
FI CAIXA BRASIL MATRIZ RF	R\$ 234.118,88	3.29%	D+0	7, III "a"	R\$ 867,98	0,37%	
BB PERFIL FIC RF REF DI...	R\$ 287.785,92	4.05%	D+0	7, III "a"	R\$ 2.431,70	0,31%	
BB AÇÕES ENERGIA FI AÇÕES	R\$ 334.650,21	4.71%	D+3	8, I	R\$ -427,29	-0,13%	
BB FATORIAL FIC AÇÕES	R\$ 279.350,50	3.93%	D+3	8, I	R\$ -7,96	-0,00%	
BB AÇÕES ESG FI AÇÕES -...	R\$ 1.027.616,73	14.46%	D+4	9, III	R\$ 21.292,44	2,12%	
BB MULTIMERCADO LP JUROS E MOEDAS	R\$ 448.330,76	6.31%	D+1	10, I	R\$ 1.051,91	0,24%	
BB FI MULTIMERCADO PREVID LP	R\$ 223.424,25	3.14%	D+4	10, I	R\$ 981,64	0,44%	
Total investimentos	R\$ 7.108.146,65	100.00%			R\$ 683.620,24	11,83%	
Disponibilidade	R\$ 64.737,18	-			-	-	
Total patrimônio	R\$ 7.172.883,83	100.00%			-	-	



ESTADO DO CEARÁ  
PREFEITURA MUNICIPAL DE QUIXERAMOBIM  
INSTITUTO DE PREVIDÊNCIA DOS SERVIDORES MUNICIPAIS DE QUIXERAMOBIM- QUIPREV

QUIPREV

Dashboard - Janeiro a Dezembro de 2022

<b>Patrimônio</b> R\$ 7.172.883,83	<b>Rentabilidade</b> Mês: 1,39% Acum.: 11,83%	<b>Meta</b> Mês: 1,03% Acum.: 11,12%	<b>Gap</b> Mês: 0,36% Acum.: 0,71%	<b>VaR</b> 0,08%
---------------------------------------	---	--	--	---------------------

Evolução do Patrimônio



Comparativo (Rentabilidades | Metas)



QUIPREV

Distribuição - Janeiro a Dezembro de 2022

BENCHMARK	PERCENTUAL	VALOR	LEG.
CDI	33,81%	R\$ 2.403.118,42	■
IMA-B 5	23,71%	R\$ 1.685.645,19	■
IRF-M 1	19,38%	R\$ 1.377.765,60	■
GLOBAL BDRX	14,46%	R\$ 1.027.616,73	■
IEE	4,71%	R\$ 334.650,21	■
IBOVESPA	3,93%	R\$ 279.350,50	■
<b>Total</b>	<b>100,00%</b>	<b>R\$ 7.108.146,65</b>	

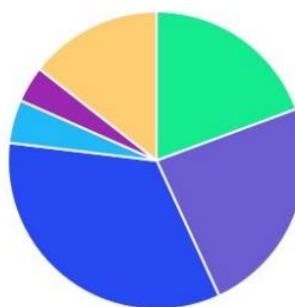

## GESTÃO PREVIDENCIÁRIA

### AVALIAÇÃO ATUARIAL

O Relatório Atuarial tem por objetivo apresentar os principais resultados obtidos na reavaliação atuarial do exercício de 2022, data base 31/12/2021, do Regime Próprio de Previdência Social - RPPS do Município de Quixeramobim, no Estado do Ceará, administrado pelo Instituto de Previdência dos Servidores do Município de Quixeramobim - QUIPREV.





**ESTADO DO CEARÁ**  
**PREFEITURA MUNICIPAL DE QUIXERAMOBIM**  
**INSTITUTO DE PREVIDÊNCIA DOS SERVIDORES MUNICIPAIS DE QUIXERAMOBIM- QUIPREV**

O relatório de avaliação cumpre, ainda, as exigências das normas legais pertinentes e vigentes, destacando-se o artigo 40 da Constituição Federal Brasileira e a Lei Federal nº 9.717/98, as normas de atuária aplicáveis a estudos desta natureza para regimes próprios de previdência social estabelecidas na Portaria Nº 464, de 19 de novembro de 2018 e, ainda, a necessidade de informações estabelecidas pelo conteúdo do “Demonstrativo dos Resultados da Avaliação Atuarial – DRAA”, na forma requerida pela Secretaria de Previdência do Ministério da Fazenda.

O cálculo atuarial tem como base: o rol de benefícios do plano; o regime de financiamento e respectivos métodos de custeio estabelecidos na Nota Técnica Atuarial; as premissas atuariais e financeiras, a seguir descritas; a legislação vigente do Ente Federativo ao qual o RPPS está vinculado; e o cadastro e as informações repassadas pelo RPPS.

A avaliação cumpre as exigências das normas legais pertinentes e vigentes na data base do cálculo.

✓ **Normas Gerais:**

- ✓ Constituição Federal, com a redação dada pelas Emendas Constitucionais nº 20/98, nº 41/03, nº 47/05, nº 70/12, nº 88/15 e nº 103/2019;
- ✓ Lei Complementar no 101, de 4 de maio de 2000;
- ✓ Lei nº 9.717, de 27 de novembro de 1998;
- ✓ Lei nº 9.796, de 05 de maio de 1999;
- ✓ Lei nº 10.887, de 18 de junho de 2004;
- ✓ Portaria MF Nº 464, de 19 de novembro de 2018;
- ✓ Emenda Constitucional nº 103, de 13 de novembro de 2019;
- ✓ Portaria MF nº. 14.816, de 19 de junho de 2020.



**ESTADO DO CEARÁ**  
**PREFEITURA MUNICIPAL DE QUIXERAMOBIM**  
**INSTITUTO DE PREVIDÊNCIA DOS SERVIDORES MUNICIPAIS DE QUIXERAMOBIM- QUIPREV**

- ✓ Normas do Ente Federativo:
- ✓ Lei Nº 182, de 17/04/1957;
- ✓ Lei Nº 1, de 11/07/2006;
- ✓ Decreto Nº 4462, de 06/07/2018;
- ✓ Lei Nº 64, de 30/06/2022.

**BALANÇO ATUARIAL - 2022**

**7.1. BALANÇO ATUARIAL**

Todos os valores estão expressos em moeda de 31/12/2021 e foram calculados considerando a taxa real de juros de 4,86% ao ano.

Descrição	Alíquota normal vigente em lei
Alíquota Normal Efetiva (patronal + servidor) (A)	32,47%
Desconto das alíquotas dos benefícios calculados por RS, RCC e taxa de adm. (B)	2,00%
Alíquota Normal por regime de capitalização para apuração dos resultados atuariais (C = A - B)	30,47%

Descrição	Alíquotas vigentes
<b>Ativos Garantidores</b>	<b>3.504.419,04</b>
Aplicações financeiras + Demais Bens, direitos e ativos	3.504.419,04
Parcelamentos previdenciários	-
<b>Provisão Matemática Total</b>	<b>388.313.773,50</b>
<b>Provisão Matemática de Benefícios Concedidos</b>	<b>151.095.399,65</b>
Valor Atual dos Benefícios Futuros	151.229.804,43
(-) Valor Atual das Contribuições Futuras (Ente)	-
(-) Valor Atual das Contribuições Futuras (Servidores)	134.404,78
(-) COMPREV	-
<b>Provisão Matemática de Benefícios a Conceder</b>	<b>237.218.373,85</b>
Valor Atual dos Benefícios Futuros	392.794.648,73
(-) Valor Atual das Contribuições Futuras (Ente)	84.727.509,30
(-) Valor Atual das Contribuições Futuras (Servidores)	48.667.727,98
(-) COMPREV	22.181.037,60
<b>Valor Atual do Plano de Amortização</b>	<b>348.749.373,19</b>
<b>Resultado Atuarial</b>	<b>-36.059.981,27</b>
<b>Déficit Atuarial a Equacionar</b>	<b>-384.809.354,46</b>



**ESTADO DO CEARÁ**  
**PREFEITURA MUNICIPAL DE QUIXERAMOBIM**  
**INSTITUTO DE PREVIDÊNCIA DOS SERVIDORES MUNICIPAIS DE QUIXERAMOBIM- QUIPREV**

**ANÁLISE DO COMPARATIVO DAS ÚLTIMAS AVALIAÇÕES ATUARIAIS**

O quadro a seguir traz resumidamente alguns números comparativos entre as últimas avaliações atuarias.

O aumento observado nas provisões matemáticas, nesta avaliação comparada com a anterior, tem como fatores principais a redução da taxa de juros, a atualização/correção da base de dados e a insuficiência do plano de equacionamento do déficit existente.

<b>Descrição</b>	<b>31/12/2019</b>	<b>31/12/2020</b>	<b>31/12/2021</b>
População de Ativos	1.182	1.959	2.084
Salário de contribuição (R\$ média)	2.385,83	1.656,90	1.683,94
População de beneficiários	234	751	770
Valor do Benefício (R\$ média)	1.965,62	1.219,33	1.285,22
Alíquota Ente	12,00%	21,47%	21,47%
Alíquota Segurado	11,00%	11,00%	11,00%
Taxa de Juros	5,88%	5,40%	4,86%
Ativos Garantidores (R\$)	2.026.016,44	629.124,15	3.504.419,04
Provisão Matemática Benefícios Concedidos (R\$)	107.971.714,31	134.871.223,81	151.095.399,65
Provisão Matemática Benefícios a Conceder (R\$)	143.365.098,69	196.043.942,56	237.218.373,85
Provisão Matemática Total (R\$)	251.336.813,00	330.915.166,37	388.313.773,50
Plano de Amortização (R\$)	180.418.325,80	287.551.171,72	348.749.373,19
Resultado Atuarial (R\$) (-déficit / +superávit)	-68.892.470,76	-42.734.870,50	-36.059.981,27



ESTADO DO CEARÁ  
PREFEITURA MUNICIPAL DE QUIXERAMOBIM  
INSTITUTO DE PREVIDÊNCIA DOS SERVIDORES MUNICIPAIS DE QUIXERAMOBIM- QUIPREV

**ESTATÍSTICAS DOS SEGURADOS ATIVOS.**

Ativos	Mulheres	Homens	Total
<b>População</b>	<b>1.404</b>	<b>680</b>	<b>2.084</b>
Professores	835	185	1.020
Não Professores	569	495	1.064
<b>Idade na avaliação</b>	<b>43,01</b>	<b>40,66</b>	<b>42,25</b>
Professores	44,30	38,65	43,27
Não Professores	41,13	41,42	41,26
<b>Idade na admissão</b>	<b>31,07</b>	<b>30,87</b>	<b>31,01</b>
Professores	32,07	31,24	31,92
Não Professores	29,61	30,73	30,13
<b>Idade projetada aposentadoria</b>	<b>54,70</b>	<b>62,97</b>	<b>57,40</b>
Professores	53,40	59,42	54,49
Não Professores	56,62	64,30	60,19
<b>Salário de contribuição (R\$)</b>	<b>1.716,20</b>	<b>1.617,35</b>	<b>1.683,94</b>
Professores	1.781,37	1.750,09	1.775,69
Não Professores	1.620,56	1.567,74	1.595,98
<b>Folha salário de contribuição (R\$)</b>	<b>2.409.538,35</b>	<b>1.099.796,01</b>	<b>3.509.334,36</b>
Professores	1.487.442,21	323.766,03	1.811.208,24
Não Professores	922.096,14	776.029,98	1.698.126,12

**DISTRIBUIÇÃO DOS SEGURADOS ATIVOS POR FAIXA ETÁRIA**

Faixa Etária	Mulheres	Homens	Total	%	% Acumulado
até 24 anos	31	34	65	3,12%	3,12%
de 25 a 29 anos	163	97	260	12,48%	15,60%
de 30 a 34 anos	204	133	337	16,17%	31,77%
de 35 a 39 anos	187	118	305	14,64%	46,40%
de 40 a 44 anos	183	80	263	12,62%	59,02%
de 45 a 49 anos	208	58	266	12,76%	71,79%
de 50 a 54 anos	225	57	282	13,53%	85,32%
de 55 a 59 anos	146	48	194	9,31%	94,63%
de 60 a 64 anos	33	31	64	3,07%	97,70%
de 65 a 69 anos	16	15	31	1,49%	99,18%
de 70 a 75 anos	8	9	17	0,82%	100,00%
<b>Total</b>	<b>1.404</b>	<b>680</b>	<b>2.084</b>	-	-



ESTADO DO CEARÁ  
PREFEITURA MUNICIPAL DE QUIXERAMOBIM  
INSTITUTO DE PREVIDÊNCIA DOS SERVIDORES MUNICIPAIS DE QUIXERAMOBIM- QUIPREV

**DISTRIBUIÇÃO DOS SEGURADOS ATIVOS POR SALÁRIO DE CONTRIBUIÇÃO**

Salário de Contribuição (R\$)	Mulheres	Homens	Total	%	% Acumulado
1.100,00	310	284	594	28,50%	28,50%
1.100,01 - 2.200,00	949	319	1.268	60,84%	89,35%
2.200,01 - 4.400,00	134	65	199	9,55%	98,90%
4.400,01 - 6.443,57	9	7	16	0,77%	99,66%
6.443,58 - 11.000,00	2	5	7	0,34%	100,00%
11.000,01 - 16.500,00	-	-	-	-	100,00%
> 16.500,00	-	-	-	-	100,00%
<b>Total</b>	<b>1.404</b>	<b>680</b>	<b>2.084</b>	<b>-</b>	<b>-</b>

**ESTATÍSTICAS POPULAÇÃO DOS APOSENTADOS**

Aposentados	Mulheres	Homens	Total
<b>População</b>	<b>588</b>	<b>76</b>	<b>664</b>
Aposentado programado	512	58	570
Aposentado por invalidez	76	18	94
<b>Idade na avaliação</b>	<b>67,23</b>	<b>73,40</b>	<b>67,94</b>
Aposentado programado	66,63	75,01	67,48
Aposentado por invalidez	71,26	68,22	70,68
<b>Idade na aposentadoria</b>	<b>53,34</b>	<b>61,11</b>	<b>54,23</b>
Aposentado programado	53,68	63,82	54,71
Aposentado por invalidez	51,11	52,37	51,35
<b>Valor benefício</b>	<b>1.282,17</b>	<b>1.339,41</b>	<b>1.288,73</b>
Aposentado programado	1.305,76	1.391,41	1.314,48
Aposentado por invalidez	1.123,27	1.171,84	1.132,57
<b>Folha de benefícios</b>	<b>753.918,56</b>	<b>101.794,92</b>	<b>855.713,48</b>
Aposentado programado	668.550,04	80.701,89	749.251,93
Aposentado por invalidez	85.368,52	21.093,03	106.461,55

**DISTRIBUIÇÃO DOS APOSENTADOS POR FAIXA ETÁRIA**

Faixa Etária	Mulheres	Homens	Total	%	% Acumulado
até 45 anos	-	-	-	-	-
de 46 até 50 anos	1	-	1	0,15%	0,15%
de 51 até 55 anos	49	3	52	7,83%	7,98%
de 56 até 60 anos	140	5	145	21,84%	29,82%
de 61 até 65 anos	112	8	120	18,07%	47,89%
de 66 até 70 anos	98	18	116	17,47%	65,36%
de 71 até 75 anos	81	12	93	14,01%	79,37%
de 76 até 80 anos	55	11	66	9,94%	89,31%
de 81 até 85 anos	30	12	42	6,33%	95,63%
de 86 até 90 anos	13	6	19	2,86%	98,49%
a partir de 91	9	1	10	1,51%	100,00%
<b>Total</b>	<b>588</b>	<b>76</b>	<b>664</b>	<b>-</b>	<b>-</b>



**ESTADO DO CEARÁ**  
**PREFEITURA MUNICIPAL DE QUIXERAMOBIM**  
**INSTITUTO DE PREVIDÊNCIA DOS SERVIDORES MUNICIPAIS DE QUIXERAMOBIM- QUIPREV**

**ESTATÍSTICAS DO GRUPO DE PENSIONISTAS**

<b>Pensionistas</b>	<b>Mulheres</b>	<b>Homens</b>	<b>Total</b>
População	70	36	106
Idade na avaliação	70,22	66,36	68,91
Idade início benefício	54,35	57,97	55,58
Valor benefício (R\$)	1.219,08	1.349,08	1.263,23
Folha de benefícios (R\$)	85.335,49	48.566,75	133.902,24

**DISTRIBUIÇÃO DOS PENSIONISTAS POR FAIXA ETÁRIA**

<b>Faixa Etária</b>	<b>Mulheres</b>	<b>Homens</b>	<b>Total</b>	<b>%</b>	<b>% Acumulado</b>
até 18 anos	-	-	-	-	-
de 19 até 21 anos	-	-	-	-	-
de 22 até 40 anos	1	1	2	1,89%	1,89%
de 41 até 45 anos	4	-	4	3,77%	5,66%
de 46 até 50 anos	3	3	6	5,66%	11,32%
de 51 até 55 anos	4	5	9	8,49%	19,81%
de 56 até 60 anos	5	2	7	6,60%	26,42%
de 61 até 65 anos	8	6	14	13,21%	39,62%
de 66 até 70 anos	9	5	14	13,21%	52,83%
de 71 até 75 anos	9	6	15	14,15%	66,98%
a partir de 76	27	8	35	33,02%	100,00%
<b>Total</b>	<b>70</b>	<b>36</b>	<b>106</b>	<b>-</b>	<b>-</b>

**COMPARATIVO ENTRE AS BASES CADASTRAIS DAS DUAS ÚLTIMAS AVALIAÇÕES**

<b>Ativos</b>	<b>dez/2020</b>	<b>dez/2021</b>	<b>Varição</b>	<b>%</b>
População	1.959	2.084	125	6,38%
Idade na avaliação	42,31	42,25	-0,07	-0,15%
Idade projetada aposentadoria	57,12	57,40	0,28	0,49%
Salário de contribuição (R\$)	1.656,90	1.683,94	27,04	1,63%
Folha salário de contribuição (R\$)	3.245.876,63	3.509.334,36	263.457,73	8,12%
<b>Aposentados</b>	<b>dez/2020</b>	<b>dez/2021</b>	<b>Varição</b>	<b>%</b>
População	653	664	11	1,68%
Idade na avaliação	67,15	67,94	0,79	1,17%
Valor benefício	1.223,83	1.288,73	64,90	5,30%
Folha de benefícios	799.159,31	855.713,48	56.554,17	7,08%
<b>Pensionistas</b>	<b>dez/2020</b>	<b>dez/2021</b>	<b>Varição</b>	<b>%</b>
População	98	106	8	8,16%
Idade na avaliação	68,43	68,91	0,48	0,70%
Valor benefício (R\$)	1.189,37	1.263,23	73,86	6,21%
Folha de benefícios (R\$)	116.557,97	133.902,24	17.344,27	14,88%



**ESTADO DO CEARÁ**  
**PREFEITURA MUNICIPAL DE QUIXERAMOBIM**  
**INSTITUTO DE PREVIDÊNCIA DOS SERVIDORES MUNICIPAIS DE QUIXERAMOBIM- QUIPREV**

**RESULTADO DA DURAÇÃO DO PASSIVO E ANÁLISE EVOLUTIVA**

A duração do passivo corresponde à média dos prazos dos fluxos de pagamentos de benefícios do RPPS, líquidos das contribuições dos aposentados e pensionistas, ponderada pelos valores presentes desses fluxos.

Sua metodologia de cálculo está definida no §2º, do Art. 2º da Instrução Normativa da Secretária de Previdência Nº 2, de 21 de dezembro de 2018:

$$\text{DURAÇÃO} = \frac{\sum_{i=1}^N \left[ \left( \frac{F_i}{(1 + TA)^{(i-0,5)}} \right) \times (i - 0,5) \right]}{\sum_{i=1}^N \left( \frac{F_i}{(1 + TA)^{(i-0,5)}} \right)}$$

Onde:

- ✓ Fi = somatório dos pagamentos de benefícios de cada plano, líquidos das contribuições dos aposentados e pensionistas, relativos ao i-ésimo prazo;
- ✓ i = prazo, em anos, resultante da diferença entre o ano de ocorrência dos fluxos (Fi) e o ano de cálculo; e
- ✓ TA = a taxa de juros real anual que foi utilizada como taxa de desconto para apuração do valor presente dos fluxos de benefícios e contribuições do RPPS na avaliação atuarial relativa ao exercício anterior;
- ✓ N = prazo máximo, em anos, do fluxo de pagamentos de benefícios.

O comparativo da duração do passivo calculado nessa avaliação com o calculado na avaliação anterior está expresso no quadro abaixo, destacando-se a taxa de juros adotada em cada exercício.

Exercício	Taxa de juros exercício anterior	Duração do passivo (em anos)
2021	5,86%	16,63
2022	5,40%	17,40



ESTADO DO CEARÁ  
PREFEITURA MUNICIPAL DE QUIXERAMOBIM  
INSTITUTO DE PREVIDÊNCIA DOS SERVIDORES MUNICIPAIS DE QUIXERAMOBIM- QUIPREV

**EQUACIONAMENTO DO DÉFICIT ATUARIAL**

**PRINCIPAIS CAUSAS DO DÉFICIT ATUARIAL**

A existência de déficit atuarial pode ser atribuída, principalmente, à inadequação do plano de custeio, em relação tanto ao custo normal quanto ao equacionamento do déficit atuarial, às mudanças nas hipóteses, como taxa real anual de juros atuariais, além de outros ganhos e perdas atuarias.

**CENÁRIOS COM AS POSSIBILIDADES DE EQUACIONAMENTO DO DÉFICIT**

A Portaria MF nº 464/2018, estabelece que, no caso de a avaliação atuarial de encerramento do exercício apurar déficit atuarial, deverão ser adotadas medidas para o seu equacionamento.

Uma das medidas para equacionamento do déficit é o plano de amortização.

O valor do déficit a ser equacionado considerando-se as alíquotas normais vigentes é de R\$ 384.809.354,46.

Como o atual plano de amortização é anterior a Portaria Nº 464/2018, o prazo máximo para amortização do déficit existente, sem considerar o instituto do Limite do Déficit Atuarial - LDA, abaixo descrito, é de 35 anos.

A Instrução Normativa SPREV Nº 7, de 21 de dezembro de 2018, estabelece que poderá ser deduzido do valor do déficit atuarial, apurado na avaliação atuarial, o Limite de Déficit Atuarial - LDA calculado em função da duração do passivo do fluxo de pagamento dos benefícios do RPPS.

Dessa forma, o valor mínimo a ser equacionado pelo RPPS, calculado de acordo com a duração do passivo de 17,4 anos, é de R\$ 322.895.358,89, com o prazo máximo de 34 anos. Assim, a atual norma permite um valor máximo de R\$ 61.913.995,57, o LDA, não equacionado, equivalente a 16,09% do déficit atuarial apurado.

Destarte, serão apresentados a seguir, alternativas para o plano de amortização, elaborados em conformidade com as disposições acima.





**ESTADO DO CEARÁ**  
**PREFEITURA MUNICIPAL DE QUIXERAMOBIM**  
**INSTITUTO DE PREVIDÊNCIA DOS SERVIDORES MUNICIPAIS DE QUIXERAMOBIM- QUIPREV**

## DEMONSTRATIVO DE INFORMAÇÕES PREVIDENCIÁRIAS E REPASSES – DIPR

A partir do mês de janeiro de 2014 o Extrato Previdenciário dos RPPS no Sistema CADPREV do MPS passou a exigir o envio do Demonstrativo de Informações Previdenciárias e Repasses – DIPR.

A periodicidade do envio do DIPR é bimestral, O DIPR deverá ser enviado até o último dia do mês seguinte ao encerramento de cada bimestre.

Como se pode observar na imagem abaixo, capturada do sistema CADPREV, o Demonstrativo de Informações Previdenciárias e Repasses – DIPR, referente ao ano de 2022 foram todos enviados

Consultar Demonstrativo de Informações Previdenciárias e Repasses - DIPR  
Os campos precedidos com asterisco(\*) são de preenchimento obrigatório.

Dados da Consulta

\* Ente:

Exercício:

Bimestre:

Demonstrativos de Informações Previdenciárias e Repasses												
Exercício	Bimestre	Histórico de Refificações	Assinatura Digital	Detalhar Assinaturas	Visualizar Declaração de Veracidade Digitalizada	Visualizar Relatório de Entrada de Dados (PDF)	Visualizar Relatório de Entrada de Dados (XLS)	Visualizar Relatório de Irregularidades (PDF)	Visualizar Relatório de Contribuições Detalhado (PDF)	Visualizar Relatório de Contribuições Detalhado (XLS)	Visualizar Declaração de Veracidade	Visualizar DIPR (PDF)
2022	Novembro/Dezembro	<input type="button" value="v"/>	<input checked="" type="checkbox"/>	<input type="button" value="v"/>	<input type="button" value="v"/>	<input type="button" value="v"/>	<input type="button" value="v"/>	<input type="button" value="v"/>	<input type="button" value="v"/>	<input type="button" value="v"/>	<input type="button" value="v"/>	<input type="button" value="v"/>
2022	Setembro/Octubro	<input type="button" value="v"/>	<input checked="" type="checkbox"/>	<input type="button" value="v"/>	<input type="button" value="v"/>	<input type="button" value="v"/>	<input type="button" value="v"/>	<input type="button" value="v"/>	<input type="button" value="v"/>	<input type="button" value="v"/>	<input type="button" value="v"/>	<input type="button" value="v"/>
2022	Julho/Agosto	<input type="button" value="v"/>	<input checked="" type="checkbox"/>	<input type="button" value="v"/>	<input type="button" value="v"/>	<input type="button" value="v"/>	<input type="button" value="v"/>	<input type="button" value="v"/>	<input type="button" value="v"/>	<input type="button" value="v"/>	<input type="button" value="v"/>	<input type="button" value="v"/>
2022	Maió/Junho	<input type="button" value="v"/>	<input checked="" type="checkbox"/>	<input type="button" value="v"/>	<input type="button" value="v"/>	<input type="button" value="v"/>	<input type="button" value="v"/>	<input type="button" value="v"/>	<input type="button" value="v"/>	<input type="button" value="v"/>	<input type="button" value="v"/>	<input type="button" value="v"/>
2022	Março/Abril	<input type="button" value="v"/>	<input checked="" type="checkbox"/>	<input type="button" value="v"/>	<input type="button" value="v"/>	<input type="button" value="v"/>	<input type="button" value="v"/>	<input type="button" value="v"/>	<input type="button" value="v"/>	<input type="button" value="v"/>	<input type="button" value="v"/>	<input type="button" value="v"/>
2022	Janeiro/Fevereiro	<input type="button" value="v"/>	<input checked="" type="checkbox"/>	<input type="button" value="v"/>	<input type="button" value="v"/>	<input type="button" value="v"/>	<input type="button" value="v"/>	<input type="button" value="v"/>	<input type="button" value="v"/>	<input type="button" value="v"/>	<input type="button" value="v"/>	<input type="button" value="v"/>

## DEMONSTRATIVO DAS APLICAÇÕES E INVESTIMENTOS DE RECURSOS - DAIR

O Demonstrativo das Aplicações e Investimentos de Recursos (DAIR) é um documento que apresenta mensalmente as informações sobre as carteiras de investimentos do RPPS.

A partir do mês de julho de 2017 o Extrato Previdenciário dos RPPS no Sistema CADPREV do MPS passou a exigir o envio do Demonstrativo de Aplicações e Investimentos de Recursos– DAIR.

A periodicidade do envio do DAIR é mensal, o DAIR deverá ser enviado até o último dia do mês seguinte ao encerramento do mês anterior.



**ESTADO DO CEARÁ**  
**PREFEITURA MUNICIPAL DE QUIXERAMOBIM**  
**INSTITUTO DE PREVIDÊNCIA DOS SERVIDORES MUNICIPAIS DE QUIXERAMOBIM- QUIPREV**

Como se pode observar na imagem abaixo, capturada do sistema CADPREV, o Demonstrativo das Aplicações e Investimentos de Recursos (DAIR), referente ao ano de 2022 foram todos enviados ao sistema CADPREV.

Dados da Consulta

Exercício: 2022

Mês: <Todos>

\* Ente: Quixeramobim

Tipo de Demonstrativo: Demonstrativo de Aplicações e Investimentos dos Recursos - DAIR

Finalidade: <Todos>

Data da Posição da Carteira:

Data Envio Inicial:  Data Envio Final:

Situação: <Todos>

Nome do Usuário:

CPF do Usuário:

Consultar Cancelar

Lista de Arquivos Enviados											
CPF do Usuário	Nome do Usuário	Exercício	Mês	Finalidade	CNPJ do Ente	UF do Ente	Ente	Data da Posição	Data de Envio	Nome do Arquivo	Situação
224.116.743-68	FRANCISCO ANTONIO CAETANO DE CASTRO	2022	Dezembro	DAIR - Encerramento do Mês	07.744.303/0001-68	CE	Município de Quixeramobim	31/12/2022	16/01/2023 14:53:48		Processado com Sucesso
224.116.743-68	FRANCISCO ANTONIO CAETANO DE CASTRO	2022	Novembro	DAIR - Encerramento do Mês	07.744.303/0001-68	CE	Município de Quixeramobim	30/11/2022	22/12/2022 09:39:54		Processado com Sucesso
224.116.743-68	FRANCISCO ANTONIO CAETANO DE CASTRO	2022	Outubro	DAIR - Encerramento do Mês	07.744.303/0001-68	CE	Município de Quixeramobim	31/10/2022	24/11/2022 14:10:14		Processado com Sucesso
224.116.743-68	FRANCISCO ANTONIO CAETANO DE CASTRO	2022	Setembro	DAIR - Encerramento do Mês	07.744.303/0001-68	CE	Município de Quixeramobim	30/09/2022	11/10/2022 14:20:56		Processado com Sucesso
224.116.743-68	FRANCISCO ANTONIO CAETANO DE CASTRO	2022	Agosto	DAIR - Encerramento do Mês	07.744.303/0001-68	CE	Município de Quixeramobim	31/08/2022	11/10/2022 14:15:01		Processado com Sucesso
224.116.743-68	FRANCISCO ANTONIO CAETANO DE CASTRO	2022	Julho	DAIR - Encerramento do Mês	07.744.303/0001-68	CE	Município de Quixeramobim	31/07/2022	11/10/2022 14:10:05		Processado com Sucesso
224.116.743-68	FRANCISCO ANTONIO CAETANO DE CASTRO	2022	Junho	DAIR - Encerramento do Mês	07.744.303/0001-68	CE	Município de Quixeramobim	30/06/2022	11/10/2022 14:06:05		Processado com Sucesso
224.116.743-68	FRANCISCO ANTONIO CAETANO DE CASTRO	2022	Maio	DAIR - Encerramento do Mês	07.744.303/0001-68	CE	Município de Quixeramobim	31/05/2022	11/10/2022 14:00:57		Processado com Sucesso
224.116.743-68	FRANCISCO ANTONIO CAETANO DE CASTRO	2022	Abril	DAIR - Encerramento do Mês	07.744.303/0001-68	CE	Município de Quixeramobim	30/04/2022	11/10/2022 13:56:35		Processado com Sucesso
224.116.743-68	FRANCISCO ANTONIO CAETANO DE CASTRO	2022	Março	DAIR - Encerramento do Mês	07.744.303/0001-68	CE	Município de Quixeramobim	31/03/2022	11/10/2022 13:45:13		Processado com Sucesso
224.116.743-68	FRANCISCO ANTONIO CAETANO DE CASTRO	2022	Fevereiro	DAIR - Encerramento do Mês	07.744.303/0001-68	CE	Município de Quixeramobim	28/02/2022	11/10/2022 13:41:33		Processado com Sucesso
224.116.743-68	FRANCISCO ANTONIO CAETANO DE CASTRO	2022	Janeiro	DAIR - Encerramento do Mês	07.744.303/0001-68	CE	Município de Quixeramobim	31/01/2022	11/10/2022 13:37:59		Processado com Sucesso

## CONTROLE INTERNO

O Controle Interno encontra seus fundamentos nos artigos, 31, 70 e 74 da Constituição Federal, artigo 59 da Lei de Responsabilidade Fiscal-LRF, Instrução Normativa nº 01/2017, Art. 9º, II, de 27 de abril de 2017 do Tribunal de Contas do Estado e, no Artigo 2º da Lei Complementar 027/2017 do município de Quixeramobim.

O Sistema de Controle Interno consiste em um conjunto de procedimentos estabelecidos por uma coordenação central de Controladoria, que no município de Quixeramobim e disciplinado pela Lei Complementar nº 027/2017. No contexto da Administração Pública, todas as suas práticas são direcionadas para alcançar um melhor desempenho do Controle Interno.

Esse órgão é de extrema importância para promover uma gestão municipal transparente, tanto que sua atuação é garantida pela Constituição Federal e pelas Constituições Estaduais.



**ESTADO DO CEARÁ**  
**PREFEITURA MUNICIPAL DE QUIXERAMOBIM**  
**INSTITUTO DE PREVIDÊNCIA DOS SERVIDORES MUNICIPAIS DE QUIXERAMOBIM- QUIPREV**

É por intermédio da Controladoria que a administração realiza a prestação de contas à sociedade e aos órgãos competentes, informando sobre os gastos públicos, o cumprimento das leis e a utilização de diferentes recursos públicos.

Os princípios fundamentais do controle interno na gestão pública são diretrizes que norteiam as ações e as atividades dos órgãos de controle interno, buscando assegurar a qualidade e a efetividade do controle.

### CONTROLE DE FROTA E COMBUSTÍVEL

O Instituto de Previdência dos Servidores do Município de Quixeramobim não possui nenhum veículo próprio ou locado, portanto, não se faz necessário a elaboração de nenhum tipo de relatório em relação a esse tópico.

### O ALMOXARIFADO

O Almojarifado é o local destinado à guarda, localização, segurança e preservação do material adquirido, adequado à sua natureza, sendo o local destinado à guarda e conservação de materiais, em recinto coberto ou não, adequado à sua natureza, tendo a função de destinar espaços onde permanecerá cada item aguardando a necessidade do seu uso, ficando sua localização e disposição interna condicionados à política geral de estoques.

O responsável pelo Almojarifado deve possuir alto grau de honestidade, lealdade, confiança e disciplina.

O objetivo fim do almojarifado é suprir as necessidades operacionais dos setores integrantes da estrutura organizacional do Instituto de Previdência dos Servidores do Município de Quixeramobim.

A organização funcional de um Almojarifado pode ser resumida utilizando-se de suas principais atribuições, sendo:

- ✓ Receber para guarda e proteção os materiais adquiridos do fornecedor;
- ✓ Entregar os materiais aos seus usuários mediante requisições autorizadas;
- ✓ Manter atualizados os registros necessários.



**ESTADO DO CEARÁ**  
**PREFEITURA MUNICIPAL DE QUIXERAMOBIM**  
**INSTITUTO DE PREVIDÊNCIA DOS SERVIDORES MUNICIPAIS DE QUIXERAMOBIM- QUIPREV**

No transcorrer do exercício de 2022 foi feito o acompanhamento de toda a movimentação do fluxo de entrada e saída de materiais no almoxarifado, obtendo assim o seguinte resultado demonstrado abaixo nos relatórios de saída e entrada no almoxarifado.

**RELATÓRIO DE SAÍDA DE MATERIAIS.**

Ceará  
Governou Municipal de Quixeramobim

RELAÇÃO DE SAÍDA DE MATERIAIS  
NO PERÍODO DE 01/01/2022 ATÉ 31/12/2022

Página: 0001

ALMOXARIFADO: 040 - ALMOXARIFADO QUIPREV      Baixa : S      Doação : S      Combustiv :  
GRUPO : BENS DE CONSUMO      Transferência : S      Dev Fornec: S      Peças veic: S  
SUBGRUPO : Material de processamento de dados      Deterioração : S      Inventário: S

Item	Descrição	Quant.	Valor
Subgrupo : 03 Material de processamento de dados			
141873	TINTA SIMILAR PARA IMPRESSORA ECOTANK AM ARELO	1,000	98,90
141874	TINTA SIMILAR PARA IMPRESSORA ECOTANK CI ANO	1,000	98,90
141875	TINTA SIMILAR PARA IMPRESSORA ECOTANK MANGENTA	1,000	98,90
Total Subgrupo : 03 Material de processamento de dados			296,70
Subgrupo : 07 Gêneros alimentícios			
141764	Açúcar tipo cristal, embalagem saco plástico transparente atóxico, inviolável.	34,000	130,36
141763	Café puro da região torrado e moído, acondicionado em pacote aluminizado	30,000	190,56
Total Subgrupo : 07 Gêneros alimentícios			320,93
Subgrupo : 16 Material de expediente			
141849	BANDEJA DUPLA PARA EXPEDIENTE, MATERIAL ACRÍLICO, COR FUMÊ, DIMENSÕES 360X260X14	1,000	76,90
141850	BLOCO POSTT AUTO ADESIVOS REMOVÍVEIS, MÍNIMO 100 FOLHAS, CADA PACOTE COM 10 BLOCOS	3,000	20,97
141767	Borracha ponteira, para lápis grafite	3,000	0,75
141851	CALCULADORA DE MESA GRANDE, 12 DÍGITOS, VISOR LCD. 4 OPERAÇÕES BÁSICAS, RAIZ QUADRADA	2,000	157,90
076626	CANETA CORRETIVO A BASE DE SOLVENTE 7ML	2,000	15,80
038548	CANETA ESFEROGRÁFICA AZUL	11,000	11,00
037046	CANETA ESFEROGRÁFICA PRETA	10,000	10,00
141852	CANETA ESFEROGRÁFICA COR AZUL, ESCRITA FINA, CORPO ÚNICO EM ACRÍLICO TRANSPARENTE	10,000	10,00
141853	CANETA ESFEROGRÁFICA COR PRETA, ESCRITA FINA, CORPO ÚNICO EM ACRÍLICO TRANSPARENTE	3,000	3,00
141848	CANETA MARCA TEXTO, PARA GRIFAR E MARCAR, PONTA FACETADA, NA COR AMARELA FLUORESCENTE	8,000	37,60
141867	CAPA + CONTRACAPA + GRAMPO TRILHO PLÁSTICO PRETO 80MM PARA 200 FLS (ENCADERNAÇÃO)	11,000	20,90
141868	CAPAS PARA PROCESSOS, COR AMARELA	372,000	223,20
141869	CAPAS PARA PROCESSOS, COR BRANCA	75,000	45,00
060738	CLIPES 2/0 CX C/ 100 UND	1,000	2,43
141770	CLIPES N° 6/0, C/50und	1,000	2,90
141772	CLIPES PARA PAPEIS EM ARAME DE AÇO COM A CABAMENTO NIQUELADO 2/0	2,000	4,70
141773	CLIPES PARA PAPEIS EM ARAME DE AÇO COM A CABAMENTO	2,000	7,87



**ESTADO DO CEARÁ**  
**PREFEITURA MUNICIPAL DE QUIXERAMOBIM**  
**INSTITUTO DE PREVIDÊNCIA DOS SERVIDORES MUNICIPAIS DE QUIXERAMOBIM- QUIPREV**

CABAMENTO NIQUELADO 6/0		
141769 CORRETIVO LIQUIDO UND	3,000	8,55
033383 ENVELOPE A4	35,000	12,25

Ceará  
Governo Municipal de Quixeramobim

RELAÇÃO DE SAÍDA DE MATERIAIS  
NO PERÍODO DE 01/01/2022 ATÉ 31/12/2022

Página: 0002

ALMOXARIFADO: 040 - ALMOXARIFADO QUIPREV	Baixa	: S	Doação	: S	Combustiv	:
GRUPO : BENS DE CONSUMO			Transferência	: S	Dev Fornec	: S
SUBGRUPO : Material de expediente			Deterioração	: S	Inventário	: S
					Peças veic	: S

Item	Descrição	Quant.	Valor
050365	ENVELOPE OFICIO A4	15,000	6,75
126050	EXTRATOR DE GRAMPO	1,000	2,25
141855	EXTRATOR DE GRAMPOS, AÇO INOXIDÁVEL RESI STENTE, TIPO ESPÁTULA, COMPRIMENTO APROX	1,000	3,90
142273	FITA ADESIVA TRANSPARENTE 12MMX10M	1,000	1,30
141774	FITA KRAFIT GOMADA CRESADO USO GERAL 50 X50, MARROM	2,000	69,80
099286	GRAMPEADOR DE MÃO TIPO ALICATE P/ GRAMPO S 26/6	1,000	59,90
141856	GRAMPEADOR GRANDE, PARA GRAMPOS 23/10, 6 OFL, COM DEPÓSITO DE GRAMPO EM INOX	1,000	109,00
141765	GRAMPEADOR.	1,000	62,90
018789	GRAMPO 26/6 C/5000	1,000	6,35
141876	GRAMPOS PARA GRAMPEADOR, MODELO 23/10, E M EMBALAGEM COM CAIXA COM 5.000 UNIDADES	1,000	32,90
141775	GRAMPOS PARA GRAMPEADOR, MODELO 26/6 EM EMBALAGEM COM CAIXA COM 5.000 UNIDADES	1,000	6,40
010540	LAPIS	6,000	2,10
141776	LIGA ELÁSTICA (ELÁSTICO) N° 18 STANDARD NA COR AMARELA, COM CAPACIDADE PARA ENVO	5,000	24,75
014533	LIVRO DE ATAS	1,000	22,90
141777	PAPEL OFICIO TAMANHO A4 210X297 75G, C/ 500 FOLHAS CADA RESMA	44,000	1.026,33
000377	PASTA AZ	25,000	272,50
141859	PASTA AZ PAPELÃO Prensado, Lombo estreit O DE 50MM, COR PRETA, MEDINDO 280 X 350M	1,000	339,00
141766	PASTA CLASSIFICADORA C/10UND	2,000	95,48
141861	PASTA OFÍCIO TRANSPARENTE COM ABAS E ELÁ STICO, TAMANHO OFÍCIO 4MM	3,000	22,50
000094	PASTA SUSPENSÃO	17,000	37,40
141864	PERFURADOR PARA PAPEL GRANDE, COM ALAVAN CA E ESTRUTURA METÁLICA PINTADAS NA COR	1,000	79,90
141863	PERFURADOR PARA PAPEL, COM ALAVANCA E ES TRUTURA METÁLICA PINTADAS NA COR PRETA,	1,000	39,90
099300	PRANCHETA PARA ANOTAÇÕES, TAMANHO MÍNIMO OFÍCIO, C/ PEGADOR DE PAPÉIS	1,000	6,90
141768	Pasta oficio transparente com abas e ela stico	4,000	18,60

Total Subgrupo : 16 Material de expediente 3.021,42

Subgrupo : 17 Suprimentos de informática

141782	MOUSE ÓPTICO COM FIO USB, COR PRETO	2,000	31,80
141783	TECLADO PADRAO ABNT2, COM FIO USB, COR P RETO, MULTIMIDIA	1,000	34,90
141781	TINTA SIMILAR PARA IMPRESSORA ECONTAK MA GENTA 65ML	2,000	179,80
141778	TINTA SIMILAR PARA IMPRESSORA ECONTANK B LACK 1L	2,000	179,80

Ceará  
Governo Municipal de Quixeramobim

RELAÇÃO DE SAÍDA DE MATERIAIS  
NO PERÍODO DE 01/01/2022 ATÉ 31/12/2022

Página: 0003



**ESTADO DO CEARÁ**  
**PREFEITURA MUNICIPAL DE QUIXERAMOBIM**  
**INSTITUTO DE PREVIDÊNCIA DOS SERVIDORES MUNICIPAIS DE QUIXERAMOBIM- QUIPREV**

ALMOXARIFADO: 040 - ALMOXARIFADO QUIPREV      Baixa      : S      Doação      : S      Combustiv :  
GRUPO      : BENS DE CONSUMO      Transferência : S      Dev Fornec: S      Peças veic: S  
SUBGRUPO : Suprimentos de informática      Deterioração : S      Inventário: S

Item	Descrição	Quant.	Valor
141779	TINTA SIMILAR PARA IMPRESSORA ECOTANK AM ARELO 65ML	2,000	179,80
141872	TINTA SIMILAR PARA IMPRESSORA ECOTANK BL ACK	1,000	98,90
141780	TINTA SIMILAR PARA IMPRESSORA ECOTANK CI ANO 65ML	2,000	179,80
Total Subgrupo : 17 Suprimentos de informática			884,80

Subgrupo : 21 Material de copa e cozinha

141788	COADOR DE CAFÉ, MATERIAL TECIDO, TAMANHO APROX. 19CM DE DIÂMETRO	1,000	2,90
141787	COPO DESCARTÁVEL PARA ÁGUA 180ML - PACOTE E COM 100 UNIDADE	1,000	4,95
141786	COPO PARA CAFÉ 50ML - PACOTE COM 10	12,000	18,65
141789	COPO PLÁSTICO DESCARTÁVEL P/ÁGUA, 180ML, BRANCO, PACOTES DE 100 UNIDADES CADA	9,000	50,78
141835	FÓSFORO, PALITOS DE MADEIRA, MAÇO COM 10 CAIXINHAS CONTENDO 40 PALITOS CADA MAÇO	2,000	5,80
141785	GUARDANAPO C/ 50 UND	2,000	3,00
141784	PANO DE PRATO EM ALGODÃO UND	1,000	3,55
141790	PANO DE PRATO, MATERIAL ALGODÃO, COM PRI MEIRO 68CM, LARGURA 40CM, COR BRANCA.	5,000	17,10

Total Subgrupo : 21 Material de copa e cozinha      106,73

Subgrupo : 22 Material de limpeza e higienização

141794	ACIDO MURIATICO 1000ML	1,000	3,60
014982	AGUA SANITARIA 1000ML	3,000	6,00
077257	ALCOOL GEL 1000ML.	2,000	56,80
141800	ÁGUA SANITÁRIA, FRASCO RESISTENTE E COM CAPACIDADE DE 100ML, PRAZO DE VALIDADE	5,000	10,00
141801	ÁLCOOL GEL 92,8 (65) USO DOMÉSTICO FRASC O C/ 500ML E COM SELO DO INMETRO	1,000	14,90
141836	ÁLCOOL LÍQUIDO 70% - USO DOMÉSTICO FRASC O C/ 1L E COM SELO DO INMETRO	2,000	23,80
141837	CESTO COLETO DE LIXO 30 L C/TAMPA	2,000	99,80
141838	CESTO COLETOR DE LIXO 60L C/TAMPA	1,000	39,90
141803	DESINFETANTE, COM FÓRMULA EFICIENTE QUE MATA GERMES E BACTÉRIAS, VÁRIAS FRAGÂNCI	8,000	52,80
141839	DESINFETANTE, COM FÓRMULA EFICIENTE QUE MATA GERMES E BACTÉRIAS, VÁRIAS FRAGRÂNC	2,000	12,40
009488	DETERGENTE 500ML	3,000	5,55
141840	DETERGENTE LÍQUIDO PARA LOUÇAS, BIODEGRA DÁVEL, AROMAS VARIADOS, EM EMBALAGEM RES	10,000	28,00
004796	ESPONJA DE ACO	1,000	1,25
000296	ESPONJA DUPLA FACE	4,000	3,20
141804	ESPONJA PARA LIMPEZA DUPLA FACE, SENDO U	7,000	5,60

Ceará      RELAÇÃO DE SAÍDA DE MATERIAIS  
Governou Municipal de Quixeramobim      NO PERÍODO DE 01/01/2022 ATÉ 31/12/2022      Página: 0004

ALMOXARIFADO: 040 - ALMOXARIFADO QUIPREV      Baixa      : S      Doação      : S      Combustiv :  
GRUPO      : BENS DE CONSUMO      Transferência : S      Dev Fornec: S      Peças veic: S  
SUBGRUPO : Material de limpeza e higienização      Deterioração : S      Inventário: S



**ESTADO DO CEARÁ**  
**PREFEITURA MUNICIPAL DE QUIXERAMOBIM**  
**INSTITUTO DE PREVIDÊNCIA DOS SERVIDORES MUNICIPAIS DE QUIXERAMOBIM- QUIPREV**

Item	Descrição	Quant.	Valor
141810	MA FACE EM FELTRO ABRASIVO E A OUTRA FLANELA OURO, 90% ALGODÃO, TAMANHO MINIM O 28CM X 38CM, PRAZO DE VALIDADE MÍNIMA	3,000	10,05
141844	LUSTRA MÓVEIS 200 ML, APLICÁVEL EM SUPER FÍCIAS DE MADEIRA E SUPERFÍCIES LISAS, F	1,000	4,95
141796	ODORIZADOR DE AMBIENTES 360ML	2,000	19,80
141802	ODORIZADOR DE AMBIENTES, SPRAY PERFUMES VARIADOS, FRASCO COM 360 ML	6,000	83,36
141799	PANO DE CHÃO PCT 03 UNIDADE	1,000	9,95
141809	PANO PARA LIMPEZA DE CHÃO PCT COM 03 UNI D EM ALGODÃO	2,000	20,40
141811	PAPEL HIGIÊNICO / PACOTE COM 4 ROLOS	24,000	118,08
141793	RODO TAMANHO GRANDE MEDINDO 30CM, CABO R OSCAVEL REVESTIDO EM PLASTICO RESISTENTE	1,000	5,50
015614	SABAO EM PO - UND	3,000	10,05
141805	SABÃO EM PÓ, PODENDO SER USADOS EM TODOS OS TIPOS DE TECIDO, ACONDICIONADOS EM E	12,000	51,70
141845	SABONETE ANTICÉPTICO LÍQUIDO 1000ML	1,000	26,90
141798	SACO P/ LIXO 100L PCT 05 UNIDADES	1,000	2,80
141846	SACO PARA LIXO 100 LITROS PACOTE COM 05 UNIDADES	12,000	39,60
141806	SACO PARA LIXO 100 LITROS PCT COM 05 UNI D	15,000	42,00
141847	SACO PARA LIXO 30 LITROS PACOTE COM 10 U NIDADES	3,000	9,90
141807	SACO PARA LIXO 30 LITROS PCT COM 10 UNID	13,000	36,40
Total Subgrupo : 22 Material de limpeza e higienização			855,04
Total Almoxarifado 040 - ALMOXARIFADO QUIPREV			5.485,62
Total geral_____			5.485,62



**ESTADO DO CEARÁ**  
**PREFEITURA MUNICIPAL DE QUIXERAMOBIM**  
**INSTITUTO DE PREVIDÊNCIA DOS SERVIDORES MUNICIPAIS DE QUIXERAMOBIM- QUIPREV**

**RELATÓRIO DE ENTRADA DE MATERIAIS.**

Ceará  
Governo Municipal de Quixeramobim

RELAÇÃO DE ENTRADA DE MATERIAIS  
NO PERÍODO DE 01/01/2022 ATÉ 31/12/2022

Página: 0001

.	Implantação : S	Transferência: S	Peças veic: S
GRUPO : BENS DE CONSUMO	Compra : S	Devolução : S	
SUBGRUPO : TODOS	Doação : S	Inventário : S	

ALMOXARIFADO: 040 - ALMOXARIFADO QUIPREV

Item	Descrição	Quant.	Valor R\$
Subgrupo : 03 Material de processamento de dados			
141873	TINTA SIMILAR PARA IMPRESSORA ECOTANK AM ARELO	1,0000	98,90
141874	TINTA SIMILAR PARA IMPRESSORA ECOTANK CI ANO	1,0000	98,90
141875	TINTA SIMILAR PARA IMPRESSORA ECOTANK MA GENTA	1,0000	98,90
Total Subgrupo : 03 Material de processamento de dados			296,70
Subgrupo : 07 Gêneros alimentícios			
141764	Açúcar tipo cristal, embalagem saco plástico transparente atóxico, inviolável.	83,0000	339,30
141763	Café puro da região torrado e moído, acondicionado em pacote aluminizado	80,0000	534,50
Total Subgrupo : 07 Gêneros alimentícios			873,80
Subgrupo : 16 Material de expediente			
141849	BANDEJA DUPLA PARA EXPEDIENTE, MATERIAL ACRÍLICO, COR FUMÊ, DIMENSÕES 360X260X14	1,0000	76,90
141850	BLOCO POSTT AUTO ADESIVOS REMOVÍVEIS, MÍNIMO 100 FOLHAS, CADA PACOTE COM 10 BLOQ	5,0000	34,95
141767	Borracha ponteira, para lápis grafite	3,0000	0,75
141851	CALCULADORA DE MESA GRANDE, 12 DÍGITOS, VISOR LCD. 4 OPERAÇÕES BÁSICAS, RAIZ QUA	2,0000	157,90
076626	CANETA CORRETIVO A BASE DE SOLVENTE 7ML	3,0000	23,70
038548	CANETA ESFEROGRÁFICA AZUL	11,0000	11,00
037046	CANETA ESFEROGRÁFICA PRETA	23,0000	23,00
141852	CANETA ESFEROGRÁFICA COR AZUL, ESCRITA FINA, CORPO ÚNICO EM ACRÍLICO TRANSPARENTE	20,0000	20,00
141853	CANETA ESFEROGRÁFICA COR PRETA, ESCRITA FINA, CORPO ÚNICO EM ACRÍLICO TRANSPARENTE	20,0000	20,00
141848	CANETA MARCA TEXTO, PARA GRIFAR E MARCAR, PONTA FACETADA, NA COR AMARELA FLUORES	10,0000	47,00
141867	CAPA + CONTRACAPA + GRAMPO TRILHO PLÁSTICO PRETO 80MM PARA 200 FLS (ENCADERNAÇÃO	20,0000	38,00
141868	CAPAS PARA PROCESSOS, COR AMARELA	500,0000	300,00
141869	CAPAS PARA PROCESSOS, COR BRANCA	80,0000	48,00
060738	CLIPES 2/0 CX C/ 100 UND	5,0000	12,17
141770	CLIPES Nº 6/0, C/50und	4,0000	11,60
141772	CLIPES PARA PAPEIS EM ARAME DE AÇO COM ACABAMENTO NIQUELADO 2/0	7,0000	22,20
141773	CLIPES PARA PAPEIS EM ARAME DE AÇO COM ACABAMENTO NIQUELADO 6/0	7,0000	31,40
141769	CORRETIVO LIQUIDO UND	4,0000	11,40

Ceará  
Governo Municipal de Quixeramobim

RELAÇÃO DE ENTRADA DE MATERIAIS  
NO PERÍODO DE 01/01/2022 ATÉ 31/12/2022

Página: 0002

.	Implantação : S	Transferência: S	Peças veic: S
GRUPO : BENS DE CONSUMO	Compra : S	Devolução : S	





**ESTADO DO CEARÁ**  
**PREFEITURA MUNICIPAL DE QUIXERAMOBIM**  
**INSTITUTO DE PREVIDÊNCIA DOS SERVIDORES MUNICIPAIS DE QUIXERAMOBIM- QUIPREV**

SUBGRUPO : TODOS

Doação : S

Inventário : S

ALMOXARIFADO: 040 - ALMOXARIFADO QUIPREV

Item	Descrição	Quant.	Valor R\$
033383	ENVELOPE A4	73,0000	25,55
050365	ENVELOPE OFICIO A4	30,0000	13,50
141854	ESTILETE LÂMINA FINA, CORPO PLÁSTICO, LÂMINA EM AÇO COM TRATAMENTO ANTIFERRUGEM	2,0000	5,00
126050	EXTRATOR DE GRAMPO	1,0000	2,25
141855	EXTRATOR DE GRAMPOS, AÇO INOXIDÁVEL RESISTENTE, TIPO ESPÁTULA, COMPRIMENTO APROX	4,0000	15,60
142901	FITA ADESIVA TRANSPARENTE 12MM x 10M	1,0000	1,30
142273	FITA ADESIVA TRANSPARENTE 12MMX10M	2,0000	2,60
141774	FITA KRAFIT GOMADA CRESPO USO GERAL 50 X50, MARROM	4,0000	129,60
099286	GRAMPEADOR DE MÃO TIPO ALICATE P/ GRAMPO S 26/6	3,0000	179,70
141856	GRAMPEADOR GRANDE, PARA GRAMPOS 23/10, 6 OFL, COM DEPÓSITO DE GRAMPO EM INOX	1,0000	109,00
141765	GRAMPEADOR.	1,0000	62,90
018789	GRAMPO 26/6 C/5000	2,0000	12,70
141876	GRAMPOS PARA GRAMPEADOR, MODELO 23/10, E M EMBALAGEM COM CAIXA COM 5.000 UNIDADES	2,0000	65,80
141775	GRAMPOS PARA GRAMPEADOR, MODELO 26/6 EM EMBALAGEM COM CAIXA COM 5.000 UNIDADES	10,0000	76,50
010540	LAPIS	7,0000	2,45
141776	LIGA ELÁSTICA (ELÁSTICO) N° 18 STANDARD NA COR AMARELA, COM CAPACIDADE PARA ENVO	8,0000	39,60
141857	LIVRO DE ATA, COM CAPA DURA DE PAPELÃO REVESTIDA EM PAPEL NA COR PRETA	2,0000	59,80
014533	LIVRO DE ATAS	1,0000	22,90
141858	LIVRO PARA PROTOCOLO DE CORRESPONDÊNCIA 100 FOLHAS, COM CAPA DURA DE PAPELÃO REV	3,0000	50,70
141777	PAPEL OFICIO TAMANHO A4 210X297 75G, C/ 500 FOLHAS CADA RESMA	88,0000	2.060,20
000377	PASTA AZ	25,0000	272,50
141859	PASTA AZ PAPELÃO Prensado, Lombo estreito de 50mm, cor preta, medindo 280 x 350m	2,0000	678,00
141766	PASTA CLASSIFICADORA C/10UND	6,0000	286,43
141860	PASTA CLASSIFICADORA COM IMPRESSÃO EM CARTOLINA E LOMBO REGULÁVEL. ACOMPANHA GR	10,0000	69,00
141861	PASTA OFÍCIO TRANSPARENTE COM ABAS E ELÁSTICO, TAMANHO OFÍCIO 4MM	5,0000	37,50
000094	PASTA SUSPENSÃO	17,0000	37,40
021638	PASTA SUSPENSÃO C/50UND	2,0000	185,00
141862	PASTA SUSPENSÃO PARA ARQUIVO DE AÇO, COM VISOR TRANSPARENTE, ETIQUETA, GRAMPO E T	1,0000	195,00
141864	PERFURADOR PARA PAPEL GRANDE, COM ALAVANCA E ESTRUTURA METÁLICA PINTADAS NA COR	1,0000	79,90
141863	PERFURADOR PARA PAPEL, COM ALAVANCA E ESTRUTURA METÁLICA PINTADAS NA COR PRETA,	2,0000	79,80
099300	PRANCHETA PARA ANOTAÇÕES, TAMANHO MÍNIMO OFÍCIO, C/ PEGADOR DE PAPÉIS	1,0000	6,90

Ceará  
Governo Municipal de Quixeramobim

RELAÇÃO DE ENTRADA DE MATERIAIS  
NO PERÍODO DE 01/01/2022 ATÉ 31/12/2022

Página: 0003

GRUPO : BENS DE CONSUMO  
SUBGRUPO : TODOS

Implantação : S  
Compra : S  
Doação : S

Transferência: S  
Devolução : S  
Inventário : S

Peças veic: S

ALMOXARIFADO: 040 - ALMOXARIFADO QUIPREV

Item	Descrição	Quant.	Valor R\$
141768	Pasta oficio transparente com abas e ela	4,0000	18,60



**ESTADO DO CEARÁ**  
**PREFEITURA MUNICIPAL DE QUIXERAMOBIM**  
**INSTITUTO DE PREVIDÊNCIA DOS SERVIDORES MUNICIPAIS DE QUIXERAMOBIM- QUIPREV**

141866	stico RÉGUA EM ACRÍLICO CRISTAL COLORIDA LEGÍTIMO DE 30CM COM OS 2 LADOS CHANFRADOS, E	5,0000	7,50
141870	TESOURA 21CM DE ESCRITÓRIO, PARA USO GERAL, COM CABO DE POLIPROPILENO PRETO, COM	2,0000	39,80

Total Subgrupo : 16 Material de expediente 5.820,95

Subgrupo : 17 Suprimentos de informática

141782	MOUSE ÓPTICO COM FIO USB, COR PRETO	2,0000	31,80
141783	TECLADO PADRAO ABNT2, COM FIO USB, COR PRETO, MULTIMIDIA	1,0000	34,90
141781	TINTA SIMILAR PARA IMPRESSORA ECONTAK MANGENTA 65ML	3,0000	269,70
141778	TINTA SIMILAR PARA IMPRESSORA ECOTANK BLACK 1L	3,0000	269,70
141779	TINTA SIMILAR PARA IMPRESSORA ECOTANK AMARELO 65ML	3,0000	269,70
141872	TINTA SIMILAR PARA IMPRESSORA ECOTANK BLACK	3,0000	296,70
141780	TINTA SIMILAR PARA IMPRESSORA ECOTANK CIANO 65ML	3,0000	269,70

Total Subgrupo : 17 Suprimentos de informática 1.442,20

Subgrupo : 21 Material de copa e cozinha

141788	COADOR DE CAFÉ, MATERIAL TECIDO, TAMANHO APROX. 19CM DE DIÂMETRO	3,0000	16,80
041474	COPO DESCARTAVEL 50ML	1,0000	44,90
141787	COPO DESCARTÁVEL PARA ÁGUA 180ML - PACOTE E COM 100 UNIDADE	1,0000	4,95
141786	COPO PARA CAFÉ 50ML - PACOTE COM 10	20,0000	31,09
141789	COPO PLÁSTICO DESCARTÁVEL P/ÁGUA, 180ML, BRANCO, PACOTES DE 100 UNIDADES CADA	27,0000	162,90
141835	FÓSFORO, PALITOS DE MADEIRA, MAÇO COM 10 CAIXINHAS CONTENDO 40 PALITOS CADA MAÇO	3,0000	8,70
141785	GUARDANAPO C/ 50 UND	2,0000	3,00
141784	PANO DE PRATO EM ALGODÃO UND	1,0000	3,55
141790	PANO DE PRATO, MATERIAL ALGODÃO, COM PIREMEIRO 68CM, LARGURA 40CM, COR BRANCA.	7,0000	24,50

Total Subgrupo : 21 Material de copa e cozinha 300,39

Subgrupo : 22 Material de limpeza e higienização

141794	ACIDO MURIATICO 1000ML	14,0000	50,40
--------	------------------------	---------	-------

Ceará  
GOVERNO MUNICIPAL DE QUIXERAMOBIM

RELAÇÃO DE ENTRADA DE MATERIAIS  
NO PERÍODO DE 01/01/2022 ATÉ 31/12/2022

Página: 0004

.	Implantação : S	Transferência: S	Peças veic: S
GRUPO : BENS DE CONSUMO	Compra : S	Devolução : S	
SUBGRUPO : TODOS	Doação : S	Inventário : S	

ALMOXARIFADO: 040 - ALMOXARIFADO QUIPREV

Item	Descrição	Quant.	Valor R\$
014982	AGUA SANITARIA 1000ML	3,0000	6,00
077257	ALCOOL GEL 1000ML.	2,0000	56,80
141800	ÁGUA SANITÁRIA, FRASCO RESISTENTE E COM CAPACIDADE DE 100ML, PRAZO DE VALIDADE	6,0000	12,00
141801	ÁLCOOL GEL 92,8 (65) USO DOMÉSTICO FRASCO C/ 500ML E COM SELO DO INMETRO	1,0000	14,90
141836	ÁLCOOL LÍQUIDO 70% - USO DOMÉSTICO FRASCO C/ 1L E COM SELO DO INMETRO	20,0000	238,00



**ESTADO DO CEARÁ**  
**PREFEITURA MUNICIPAL DE QUIXERAMOBIM**  
**INSTITUTO DE PREVIDÊNCIA DOS SERVIDORES MUNICIPAIS DE QUIXERAMOBIM- QUIPREV**

141837	CESTO COLETO DE LIXO 30 L C/TAMPA	3,0000	149,70
141838	CESTO COLETOR DE LIXO 60L C/TAMPA	1,0000	39,90
141803	DESINFETANTE, COM FÓRMULA EFICIENTE QUE MATA GERMES E BACTÉRIAS, VÁRIAS FRAGÂNCI	8,0000	52,80
141839	DESINFETANTE, COM FÓRMULA EFICIENTE QUE MATA GERMES E BACTÉRIAS, VÁRIAS FRAGRÂNC	15,0000	93,00
009488	DETERGENTE 500ML	3,0000	5,55
141840	DETERGENTE LÍQUIDO PARA LOUÇAS, BIODEGRA DÁVEL, AROMAS VARIADOS, EM EMBALAGEM RES	25,0000	70,00
141841	ESCOVA DE LIMPAR VASO SANITÁRIO C/SUPPORT E	2,0000	25,80
004796	ESPONJA DE ACO	1,0000	1,25
000296	ESPONJA DUPLA FACE	8,0000	6,40
141842	ESPONJA EM AÇO, EMBALAGEM DE 60G E PACOT E COM 8 UNIDADES, PRAZO DE VALIDADE MÍN	2,0000	3,90
141804	ESPONJA PARA LIMPEZA DUPLA FACE, SENDO U MA FACE EM FELTRO ABRASIVO E A OUTRA	7,0000	5,60
141843	ESPONJA PARA LIMPEZA DUPLA FACE, SENDO U MA FACE EM FELTRO ABRASIVO E A OUTRA EM	10,0000	9,00
141810	FLANELA OURO, 90% ALGODÃO, TAMANHO MINIM O 28CM X 38CM, PRAZO DE VALIDADE MÍNIMA	6,0000	19,65
141844	LUSTRA MÓVEIS 200 ML, APLICÁVEL EM SUPER FÍCIAS DE MADEIRA E SUPERFÍCIES LISAS, F	2,0000	9,90
141796	ODORIZADOR DE AMBIENTES 360ML	2,0000	19,80
141802	ODORIZADOR DE AMBIENTES, SPRAY PERFUMES VARIADOS, FRASCO COM 360 ML	12,0000	170,80
141799	PANO DE CHÃO PCT 03 UNIDADE	1,0000	9,95
141809	PANO PARA LIMPEZA DE CHÃO PCT COM 03 UNI D EM ALGODÃO	4,0000	40,30
141811	PAPEL HIGIÊNICO / PACOTE COM 4 ROLOS	38,0000	187,20
141793	RODO TAMANHO GRANDE MEDINDO 30CM, CABO R OSCAVEL REVESTIDO EM PLASTICO RESISTENTE	3,0000	19,10
015614	SABAO EM PO - UND	3,0000	10,05
141805	SABÃO EM PÓ, PODENDO SER USADOS EM TODOS OS TIPOS DE TECIDO, ACONDICIONADOS EM E	21,0000	88,65
141845	SABONETE ANTICÉPTICO LÍQUIDO 1000ML	5,0000	134,50
141798	SACO P/ LIXO 100L PCT 05 UNIDADES	1,0000	2,80
141846	SACO PARA LIXO 100 LITROS PACOTE COM 05 UNIDADES	20,0000	66,00
141806	SACO PARA LIXO 100 LITROS PCT COM 05 UNI D	15,0000	42,00

Ceará  
Governo Municipal de Quixeramobim

RELAÇÃO DE ENTRADA DE MATERIAIS  
NO PERÍODO DE 01/01/2022 ATÉ 31/12/2022

Página: 0005

.	Implantação : S	Transferência: S	Peças veic: S
GRUPO : BENS DE CONSUMO	Compra : S	Devolução : S	
SUBGRUPO : TODOS	Doação : S	Inventário : S	

**ALMOXARIFADO: 040 - ALMOXARIFADO QUIPREV**

Item	Descrição	Quant.	Valor R\$
141847	SACO PARA LIXO 30 LITROS PACOTE COM 10 UNIDADES	20,0000	66,00
141807	SACO PARA LIXO 30 LITROS PCT COM 10 UNID	13,0000	36,40
141808	VASSOURA EM NYLON COM CABO ROSÁVEL REVES TIDO EM PLÁSTICO, ENCAIXE PLÁSTICO RESIS	3,0000	32,90
Total Subgrupo : 22 Material de limpeza e higienização			1.797,00
Total Almojarifado 040 - ALMOXARIFADO QUIPREV			10.531,04
Total geral			10.531,04





**ESTADO DO CEARÁ**  
**PREFEITURA MUNICIPAL DE QUIXERAMOBIM**  
**INSTITUTO DE PREVIDÊNCIA DOS SERVIDORES MUNICIPAIS DE QUIXERAMOBIM- QUIPREV**

Bem baixado\_\_\_: / / Tipo baixa\_\_\_: \_\_\_\_\_

---

Patrimônio\_\_\_: FORNO DOMESTICO TIPO MICROONDAS EM ACO INOXID  
Tombamento\_\_\_: 20000087 Aquisição\_\_\_: Compra  
D.tombamento\_\_\_: 09/06/2022 Data aquisição\_\_\_: 09/06/2022  
Empenho\_\_\_: 06060013 Subelemento\_\_\_: 4.4.90.52.00  
Data Liquidação\_\_\_: 09/06/2022 Nota Fiscal\_\_\_: 2086  
Série N.Fiscal.: 1 Valor aquisição\_\_\_: R\$ 729,00  
Est.de conserv.: Novo Valor b.contábil\_\_\_: R\$ 729,00  
Vida útil\_\_\_: 10 ano(s) Valor liq.contábil\_\_\_: R\$ 696,18  
Valor residual\_\_\_: R\$ 72,90  
Fornecedor\_\_\_: RAIMUNDO NONATO DANTAS FERNANDES - ME  
Proj/Atividade\_\_\_: 2.121 - Gerenciamento Administrativo do Regime Próprio de Previdência do Servidor  
Licitação\_\_\_: Dispensa de Licitação Número\_\_\_: 1601220530001  
Bem baixado\_\_\_: / / Tipo baixa\_\_\_: \_\_\_\_\_

---

Patrimônio\_\_\_: ESTABILIZADOR 1000VA  
Tombamento\_\_\_: 20000088 Aquisição\_\_\_: Compra  
D.tombamento\_\_\_: 09/06/2022 Data aquisição\_\_\_: 09/06/2022  
Empenho\_\_\_: 06060015 Subelemento\_\_\_: 4.4.90.52.00  
Data Liquidação\_\_\_: 09/06/2022 Nota Fiscal\_\_\_: 2083  
Série N.Fiscal.: 1 Valor aquisição\_\_\_: R\$ 589,00  
Est.de conserv.: Novo Valor b.contábil\_\_\_: R\$ 589,00  
Vida útil\_\_\_: 10 ano(s) Valor liq.contábil\_\_\_: R\$ 562,48  
Valor residual\_\_\_: R\$ 58,90  
Fornecedor\_\_\_: RAIMUNDO NONATO DANTAS FERNANDES - ME  
Proj/Atividade\_\_\_: 2.121 - Gerenciamento Administrativo do Regime Próprio de Previdência do Servidor  
Licitação\_\_\_: Dispensa de Licitação Número\_\_\_: 1601220530001  
Bem baixado\_\_\_: / / Tipo baixa\_\_\_: \_\_\_\_\_

---

Patrimônio\_\_\_: MONITOR PARA COMPUTADOR, TAMANHO TELA (POLEGA)  
Tombamento\_\_\_: 20000089 Aquisição\_\_\_: Compra

Ceará  
Governo Municipal de Quixeramobim  
Relatório de bens tombados

Página: 00002

---

D.tombamento\_\_\_: 09/06/2022 Data aquisição\_\_\_: 09/06/2022  
Empenho\_\_\_: 06060014 Subelemento\_\_\_: 4.4.90.52.00  
Data Liquidação\_\_\_: 09/06/2022 Nota Fiscal\_\_\_: 2084  
Série N.Fiscal.: 1 Valor aquisição\_\_\_: R\$ 1.258,00  
Est.de conserv.: Novo Valor b.contábil\_\_\_: R\$ 1.258,00  
Vida útil\_\_\_: 5 ano(s) Valor liq.contábil\_\_\_: R\$ 1.144,78  
Valor residual\_\_\_: R\$ 125,80  
Fornecedor\_\_\_: RAIMUNDO NONATO DANTAS FERNANDES - ME  
Proj/Atividade\_\_\_: 2.121 - Gerenciamento Administrativo do Regime Próprio de Previdência do Servidor  
Licitação\_\_\_: Dispensa de Licitação Número\_\_\_: 1601220530001  
Bem baixado\_\_\_: / / Tipo baixa\_\_\_: \_\_\_\_\_

---

Patrimônio\_\_\_: MONITOR PARA COMPUTADOR, TAMANHO TELA (POLEGA)  
Tombamento\_\_\_: 20000090 Aquisição\_\_\_: Compra  
D.tombamento\_\_\_: 09/06/2022 Data aquisição\_\_\_: 09/06/2022  
Empenho\_\_\_: 06060014 Subelemento\_\_\_: 4.4.90.52.00  
Data Liquidação\_\_\_: 09/06/2022 Nota Fiscal\_\_\_: 2084  
Série N.Fiscal.: 1 Valor aquisição\_\_\_: R\$ 1.258,00  
Est.de conserv.: Novo Valor b.contábil\_\_\_: R\$ 1.258,00  
Vida útil\_\_\_: 5 ano(s) Valor liq.contábil\_\_\_: R\$ 1.144,78  
Valor residual\_\_\_: R\$ 125,80  
Fornecedor\_\_\_: RAIMUNDO NONATO DANTAS FERNANDES - ME  
Proj/Atividade\_\_\_: 2.121 - Gerenciamento Administrativo do Regime Próprio de Previdência do Servidor  
Licitação\_\_\_: Dispensa de Licitação Número\_\_\_: 1601220530001  
Bem baixado\_\_\_: / / Tipo baixa\_\_\_: \_\_\_\_\_

---

Patrimônio\_\_\_: MICRO COMPUTADOR COMPLETO CPU S1155 CORE I3 2



**ESTADO DO CEARÁ**  
**PREFEITURA MUNICIPAL DE QUIXERAMOBIM**  
**INSTITUTO DE PREVIDÊNCIA DOS SERVIDORES MUNICIPAIS DE QUIXERAMOBIM- QUIPREV**

Tombamento : 20000091 Aquisição : Compra  
D.tombamento : 09/06/2022 Data aquisição : 09/06/2022  
Empenho : 06060014 Subelemento : 4.4.90.52.00  
Data Liquidação: 09/06/2022 Nota Fiscal : 2084  
Série N.Fiscal.: 1 Valor aquisição : R\$ 2.798,00  
Est.de conserv.: Novo Valor b.contábil : R\$ 2.798,00  
Vida útil : 5 ano(s) Valor liq.contábil: R\$ 2.546,18  
Valor residual.: R\$ 279,80  
Fornecedor : RAIMUNDO NONATO DANTAS FERNANDES - ME  
Proj/Atividade.: 2.121 - Gerenciamento Administrativo do Regime Próprio de Previdência do Servidor  
Licitação : Dispensa de Licitação Número : 1601220530001  
Bem baixado : / / Tipo baixa :

Patrimônio : IMPRESSORA MULTIFUNCIONAL TANQUE DE TINTA, LI  
Tombamento : 20000092 Aquisição : Compra  
D.tombamento : 09/06/2022 Data aquisição : 09/06/2022  
Empenho : 06060014 Subelemento : 4.4.90.52.00  
Data Liquidação: 09/06/2022 Nota Fiscal : 2084  
Série N.Fiscal.: 1 Valor aquisição : R\$ 1.679,00  
Est.de conserv.: Novo Valor b.contábil : R\$ 1.679,00  
Vida útil : 5 ano(s) Valor liq.contábil: R\$ 1.527,86  
Valor residual.: R\$ 167,90  
Fornecedor : RAIMUNDO NONATO DANTAS FERNANDES - ME  
Proj/Atividade.: 2.121 - Gerenciamento Administrativo do Regime Próprio de Previdência do Servidor  
Licitação : Dispensa de Licitação Número : 1601220530001  
Bem baixado : / / Tipo baixa :

Ceará  
Governo Municipal de Quixeramobim  
Relatório de bens tombados

Página: 00003

Patrimônio : NOBREAK + ESTABILIZADOR + FILTRO DE LINHA, PR  
Tombamento : 20000093 Aquisição : Compra  
D.tombamento : 09/06/2022 Data aquisição : 09/06/2022  
Empenho : 06060015 Subelemento : 4.4.90.52.00  
Data Liquidação: 09/06/2022 Nota Fiscal : 2083  
Série N.Fiscal.: 1 Valor aquisição : R\$ 1.289,00  
Est.de conserv.: Novo Valor b.contábil : R\$ 1.289,00  
Vida útil : 10 ano(s) Valor liq.contábil: R\$ 1.230,98  
Valor residual.: R\$ 128,90  
Fornecedor : RAIMUNDO NONATO DANTAS FERNANDES - ME  
Proj/Atividade.: 2.121 - Gerenciamento Administrativo do Regime Próprio de Previdência do Servidor  
Licitação : Dispensa de Licitação Número : 1601220530001  
Bem baixado : / / Tipo baixa :

Patrimônio : VENTILADOR TIPO COLUNA  
Tombamento : 20000094 Aquisição : Compra  
D.tombamento : 09/06/2022 Data aquisição : 09/06/2022  
Empenho : 06060011 Subelemento : 4.4.90.52.00  
Data Liquidação: 09/06/2022 Nota Fiscal : 2087  
Série N.Fiscal.: 1 Valor aquisição : R\$ 329,00  
Est.de conserv.: Novo Valor b.contábil : R\$ 329,00  
Vida útil : 10 ano(s) Valor liq.contábil: R\$ 314,18  
Valor residual.: R\$ 32,90  
Fornecedor : RAIMUNDO NONATO DANTAS FERNANDES - ME  
Proj/Atividade.: 2.121 - Gerenciamento Administrativo do Regime Próprio de Previdência do Servidor  
Licitação : Dispensa de Licitação Número : 1601220530001  
Bem baixado : / / Tipo baixa :

Patrimônio : CADEIRA DIRETO GIRATORIA  
Tombamento : 20000095 Aquisição : Compra  
D.tombamento : 20/06/2022 Data aquisição : 20/06/2022  
Empenho : 06060012 Subelemento : 4.4.90.52.00



**ESTADO DO CEARÁ**  
**PREFEITURA MUNICIPAL DE QUIXERAMOBIM**  
**INSTITUTO DE PREVIDÊNCIA DOS SERVIDORES MUNICIPAIS DE QUIXERAMOBIM- QUIPREV**

Data Liquidação: 20/06/2022 Nota Fiscal \_\_\_\_\_ : 2089  
Série N.Fiscal.: 1 Valor aquisição \_\_\_\_\_ : R\$ 489,00  
Est.de conserv.: Novo Valor b.contábil \_\_\_\_\_ : R\$ 489,00  
Vida útil \_\_\_\_\_ : 10 ano(s) Valor liq.contábil: R\$ 466,98  
Valor residual.: R\$ 48,90  
Fornecedor: RAIMUNDO NONATO DANTAS FERNANDES - ME  
Proj/Atividade.: 2.121 - Gerenciamento Administrativo do Regime Próprio de Previdência do Servidor  
Licitação \_\_\_\_\_ : Dispensa de Licitação Número \_\_\_\_\_ : 1601220530001  
Bem baixado \_\_\_\_\_ : / / Tipo baixa \_\_\_\_\_ :

Patrimônio \_\_\_\_\_ : CADEIRA DIRETO GIRATORIA  
Tombamento \_\_\_\_\_ : 20000096 Aquisição \_\_\_\_\_ : Compra  
D.tombamento \_\_\_\_\_ : 20/06/2022 Data aquisição \_\_\_\_\_ : 20/06/2022  
Empenho \_\_\_\_\_ : 06060012 Subelemento \_\_\_\_\_ : 4.4.90.52.00  
Data Liquidação: 20/06/2022 Nota Fiscal \_\_\_\_\_ : 2089  
Série N.Fiscal.: 1 Valor aquisição \_\_\_\_\_ : R\$ 489,00  
Est.de conserv.: Novo Valor b.contábil \_\_\_\_\_ : R\$ 489,00  
Vida útil \_\_\_\_\_ : 10 ano(s) Valor liq.contábil: R\$ 466,98  
Valor residual.: R\$ 48,90  
Fornecedor: RAIMUNDO NONATO DANTAS FERNANDES - ME  
Proj/Atividade.: 2.121 - Gerenciamento Administrativo do Regime Próprio de Previdência do Servidor  
Licitação \_\_\_\_\_ : Dispensa de Licitação Número \_\_\_\_\_ : 1601220530001

Ceará  
Governo Municipal de Quixeramobim  
Relatório de bens tombados

Página: 00004

Bem baixado \_\_\_\_\_ : / / Tipo baixa \_\_\_\_\_ :

Patrimônio \_\_\_\_\_ : CADEIRA DIRETO GIRATORIA  
Tombamento \_\_\_\_\_ : 20000097 Aquisição \_\_\_\_\_ : Compra  
D.tombamento \_\_\_\_\_ : 20/06/2022 Data aquisição \_\_\_\_\_ : 20/06/2022  
Empenho \_\_\_\_\_ : 06060012 Subelemento \_\_\_\_\_ : 4.4.90.52.00  
Data Liquidação: 20/06/2022 Nota Fiscal \_\_\_\_\_ : 2089  
Série N.Fiscal.: 1 Valor aquisição \_\_\_\_\_ : R\$ 489,00  
Est.de conserv.: Novo Valor b.contábil \_\_\_\_\_ : R\$ 489,00  
Vida útil \_\_\_\_\_ : 10 ano(s) Valor liq.contábil: R\$ 466,98  
Valor residual.: R\$ 48,90  
Fornecedor: RAIMUNDO NONATO DANTAS FERNANDES - ME  
Proj/Atividade.: 2.121 - Gerenciamento Administrativo do Regime Próprio de Previdência do Servidor  
Licitação \_\_\_\_\_ : Dispensa de Licitação Número \_\_\_\_\_ : 1601220530001  
Bem baixado \_\_\_\_\_ : / / Tipo baixa \_\_\_\_\_ :

Patrimônio \_\_\_\_\_ : CADEIRA DIRETO GIRATORIA  
Tombamento \_\_\_\_\_ : 20000098 Aquisição \_\_\_\_\_ : Compra  
D.tombamento \_\_\_\_\_ : 20/06/2022 Data aquisição \_\_\_\_\_ : 20/06/2022  
Empenho \_\_\_\_\_ : 06060012 Subelemento \_\_\_\_\_ : 4.4.90.52.00  
Data Liquidação: 20/06/2022 Nota Fiscal \_\_\_\_\_ : 2089  
Série N.Fiscal.: 1 Valor aquisição \_\_\_\_\_ : R\$ 489,00  
Est.de conserv.: Novo Valor b.contábil \_\_\_\_\_ : R\$ 489,00  
Vida útil \_\_\_\_\_ : 10 ano(s) Valor liq.contábil: R\$ 466,98  
Valor residual.: R\$ 48,90  
Fornecedor: RAIMUNDO NONATO DANTAS FERNANDES - ME  
Proj/Atividade.: 2.121 - Gerenciamento Administrativo do Regime Próprio de Previdência do Servidor  
Licitação \_\_\_\_\_ : Dispensa de Licitação Número \_\_\_\_\_ : 1601220530001  
Bem baixado \_\_\_\_\_ : / / Tipo baixa \_\_\_\_\_ :

Patrimônio \_\_\_\_\_ : CADEIRA DIRETO GIRATORIA  
Tombamento \_\_\_\_\_ : 20000099 Aquisição \_\_\_\_\_ : Compra  
D.tombamento \_\_\_\_\_ : 20/06/2022 Data aquisição \_\_\_\_\_ : 20/06/2022  
Empenho \_\_\_\_\_ : 06060012 Subelemento \_\_\_\_\_ : 4.4.90.52.00  
Data Liquidação: 20/06/2022 Nota Fiscal \_\_\_\_\_ : 2089  
Série N.Fiscal.: 1 Valor aquisição \_\_\_\_\_ : R\$ 489,00  
Est.de conserv.: Novo Valor b.contábil \_\_\_\_\_ : R\$ 489,00



**ESTADO DO CEARÁ**  
**PREFEITURA MUNICIPAL DE QUIXERAMOBIM**  
**INSTITUTO DE PREVIDÊNCIA DOS SERVIDORES MUNICIPAIS DE QUIXERAMOBIM- QUIPREV**

Vida útil \_\_\_\_\_ : 10 ano(s) Valor liq.contábil: R\$ 466,98  
Valor residual.: R\$ 48,90  
Fornecedor \_\_\_\_\_ : RAIMUNDO NONATO DANTAS FERNANDES - ME  
Proj/Atividade.: 2.121 - Gerenciamento Administrativo do Regime Próprio de Previdência do Servidor  
Licitação \_\_\_\_\_ : Dispensa de Licitação Número \_\_\_\_\_ : 1601220530001  
Bem baixado \_\_\_\_\_ : / / Tipo baixa \_\_\_\_\_ :

Patrimônio \_\_\_\_\_ : CADEIRA DIRETO GIRATORIA  
Tombamento \_\_\_\_\_ : 20000100 Aquisição \_\_\_\_\_ : Compra  
D.tombamento \_\_\_\_\_ : 20/06/2022 Data aquisição \_\_\_\_\_ : 20/06/2022  
Empenho \_\_\_\_\_ : 06060012 Subelemento \_\_\_\_\_ : 4.4.90.52.00  
Data Liquidação: 20/06/2022 Nota Fiscal \_\_\_\_\_ : 2089  
Série N.Fiscal.: 1 Valor aquisição \_\_\_\_\_ : R\$ 489,00  
Est.de conserv.: Novo Valor b.contábil \_\_\_\_\_ : R\$ 489,00  
Vida útil \_\_\_\_\_ : 10 ano(s) Valor liq.contábil: R\$ 466,98  
Valor residual.: R\$ 48,90  
Fornecedor \_\_\_\_\_ : RAIMUNDO NONATO DANTAS FERNANDES - ME  
Proj/Atividade.: 2.121 - Gerenciamento Administrativo do Regime Próprio de Previdência do Servidor

Ceará  
Governo Municipal de Quixeramobim  
Relatório de bens tombados

Página: 00005

\_\_\_\_\_ dencia do Servidor  
Licitação \_\_\_\_\_ : Dispensa de Licitação Número \_\_\_\_\_ : 1601220530001  
Bem baixado \_\_\_\_\_ : / / Tipo baixa \_\_\_\_\_ :

Patrimônio \_\_\_\_\_ : ARMARIO DE AÇO COM 02 PORTAS  
Tombamento \_\_\_\_\_ : 20000101 Aquisição \_\_\_\_\_ : Compra  
D.tombamento \_\_\_\_\_ : 20/06/2022 Data aquisição \_\_\_\_\_ : 20/06/2022  
Empenho \_\_\_\_\_ : 06060012 Subelemento \_\_\_\_\_ : 4.4.90.52.00  
Data Liquidação: 20/06/2022 Nota Fiscal \_\_\_\_\_ : 2089  
Série N.Fiscal.: 1 Valor aquisição \_\_\_\_\_ : R\$ 998,00  
Est.de conserv.: Novo Valor b.contábil \_\_\_\_\_ : R\$ 998,00  
Vida útil \_\_\_\_\_ : 10 ano(s) Valor liq.contábil: R\$ 953,06  
Valor residual.: R\$ 99,80  
Fornecedor \_\_\_\_\_ : RAIMUNDO NONATO DANTAS FERNANDES - ME  
Proj/Atividade.: 2.121 - Gerenciamento Administrativo do Regime Próprio de Previdência do Servidor

Licitação \_\_\_\_\_ : Dispensa de Licitação Número \_\_\_\_\_ : 1601220530001  
Bem baixado \_\_\_\_\_ : / / Tipo baixa \_\_\_\_\_ :

Patrimônio \_\_\_\_\_ : ARMARIO DE AÇO COM 02 PORTAS  
Tombamento \_\_\_\_\_ : 20000102 Aquisição \_\_\_\_\_ : Compra  
D.tombamento \_\_\_\_\_ : 20/06/2022 Data aquisição \_\_\_\_\_ : 20/06/2022  
Empenho \_\_\_\_\_ : 06060012 Subelemento \_\_\_\_\_ : 4.4.90.52.00  
Data Liquidação: 20/06/2022 Nota Fiscal \_\_\_\_\_ : 2089  
Série N.Fiscal.: 1 Valor aquisição \_\_\_\_\_ : R\$ 998,00  
Est.de conserv.: Novo Valor b.contábil \_\_\_\_\_ : R\$ 998,00  
Vida útil \_\_\_\_\_ : 10 ano(s) Valor liq.contábil: R\$ 953,06  
Valor residual.: R\$ 99,80  
Fornecedor \_\_\_\_\_ : RAIMUNDO NONATO DANTAS FERNANDES - ME  
Proj/Atividade.: 2.121 - Gerenciamento Administrativo do Regime Próprio de Previdência do Servidor

Licitação \_\_\_\_\_ : Dispensa de Licitação Número \_\_\_\_\_ : 1601220530001  
Bem baixado \_\_\_\_\_ : / / Tipo baixa \_\_\_\_\_ :

Patrimônio \_\_\_\_\_ : ARMARIO DE AÇO COM 02 PORTAS  
Tombamento \_\_\_\_\_ : 20000103 Aquisição \_\_\_\_\_ : Compra  
D.tombamento \_\_\_\_\_ : 20/06/2022 Data aquisição \_\_\_\_\_ : 20/06/2022  
Empenho \_\_\_\_\_ : 06060012 Subelemento \_\_\_\_\_ : 4.4.90.52.00  
Data Liquidação: 20/06/2022 Nota Fiscal \_\_\_\_\_ : 2089  
Série N.Fiscal.: 1 Valor aquisição \_\_\_\_\_ : R\$ 998,00  
Est.de conserv.: Novo Valor b.contábil \_\_\_\_\_ : R\$ 998,00  
Vida útil \_\_\_\_\_ : 10 ano(s) Valor liq.contábil: R\$ 953,06  
Valor residual.: R\$ 99,80  
Fornecedor \_\_\_\_\_ : RAIMUNDO NONATO DANTAS FERNANDES - ME





**ESTADO DO CEARÁ**  
**PREFEITURA MUNICIPAL DE QUIXERAMOBIM**  
**INSTITUTO DE PREVIDÊNCIA DOS SERVIDORES MUNICIPAIS DE QUIXERAMOBIM- QUIPREV**

Proj/Atividade.: 2.121 - Gerenciamento Administrativo do Regime Próprio de Previdência do Servidor

Licitação \_\_\_\_: Dispensa de Licitação Número \_\_\_\_: 1601220530001  
Bem baixado \_\_\_\_: / / Tipo baixa \_\_\_\_:

---

Patrimônio \_\_\_\_: ARMARIO KIT COZINHA  
Tombamento \_\_\_\_: 20000104 Aquisição \_\_\_\_: Compra  
D.tombamento \_\_\_\_: 20/06/2022 Data aquisição \_\_\_\_: 20/06/2022  
Empenho \_\_\_\_: 06060012 Subelemento \_\_\_\_: 4.4.90.52.00  
Data Liquidação: 20/06/2022 Nota Fiscal \_\_\_\_: 2089  
Série N.Fiscal.: 1 Valor aquisição \_\_\_\_: R\$ 1.059,00  
Est.de conserv.: Novo Valor b.contábil \_\_\_\_: R\$ 1.059,00  
Vida útil \_\_\_\_: 10 ano(s) Valor liq.contábil: R\$ 1.011,36  
Valor residual.: R\$ 105,90

Ceará  
Governo Municipal de Quixeramobim  
Relatório de bens tombados

Página: 00006

---

Fornecedor \_\_\_\_: RAIMUNDO NONATO DANTAS FERNANDES - ME  
Proj/Atividade.: 2.121 - Gerenciamento Administrativo do Regime Próprio de Previdência do Servidor  
Licitação \_\_\_\_: Dispensa de Licitação Número \_\_\_\_: 1601220530001  
Bem baixado \_\_\_\_: / / Tipo baixa \_\_\_\_:

---

Subárea 999 - Geral  
Total de bens tombados \_\_\_\_: 19 Valor de aquisição: R\$ 17.545,00  
Valor b.contábil \_\_\_\_: R\$ 17.545,00  
Valor liq.contábil: R\$ 16.393,32

Área 418 - INSTITUTO DE PREVIDENCIA DO MUNICIPIO  
Total de bens tombados \_\_\_\_: 19 Valor de aquisição: R\$ 17.545,00  
Valor b.contábil \_\_\_\_: R\$ 17.545,00  
Valor liq.contábil: R\$ 16.393,32

Órgão 16 - Inst.de Previdencia dos Serv. Municipio  
Total de bens tombados \_\_\_\_: 19 Valor de aquisição: R\$ 17.545,00  
Valor b.contábil \_\_\_\_: R\$ 17.545,00  
Valor liq.contábil: R\$ 16.393,32

---

Und. Gestora 09 - Instituto de Previdencia dos Servid. do Municipio  
Total de bens tombados \_\_\_\_: 19 Valor de aquisição: R\$ 17.545,00  
Valor b.contábil \_\_\_\_: R\$ 17.545,00  
Valor liq.contábil: R\$ 16.393,32

---

Total de bens tombados \_\_\_\_: 19 Valor de aquisição: R\$ 17.545,00  
Valor b.contábil \_\_\_\_: R\$ 17.545,00  
Valor liq.contábil: R\$ 16.393,32

**GASTOS COM TAXA DE ADMINISTRAÇÃO**

O QUIPREV poderá utilizar até 2% (dois por cento) do valor total da remuneração dos servidores ativos e inativos, dos proventos e pensões pagos aos segurados e beneficiários do Regime Próprio de Previdência Social, no exercício anterior, para as suas despesas administrativas; previstas no § 3º do art. 17 da Portaria 4.992 de 05 de fevereiro de 1999, do Ministério da Previdência e, Assistência Social – MPAS e, Art. 110 da Lei Complementar 001/2006 de 11 de julho



**ESTADO DO CEARÁ**  
**PREFEITURA MUNICIPAL DE QUIXERAMOBIM**  
**INSTITUTO DE PREVIDÊNCIA DOS SERVIDORES MUNICIPAIS DE QUIXERAMOBIM- QUIPREV**

de 2006, com exceção na recuperação de créditos para o Instituto, ficando o repasse sob responsabilidade dos patrocinadores.

O teto previsto de gastos com despesas de custeio do QUIPREV para o exercício de 2022 é R\$ 1.792.080,94 (Um milhão, setecentos e noventa e dois mil, oitenta reais e noventa e quatro centavos).

✓ **Cálculo do teto da Taxa de Administração**

Total da remuneração da folha do Ente	74.155.398,25
Total da remuneração da folha da UG	38.837,12
Total Folhas Ativos	<b>74.194.235,37</b>
Total de Proventos Inativos	13.588.332,95
Total de Pensões	1.821.478,67
Total remuneração, proventos e pensões	<b>89.604.046,99</b>
Teto de Gastos com a Tx Adm (2%)	1.792.080,94

A despesa de custeio do QUIPREV no exercício de 2022 liquidada foi de R\$ 897.560,65 (Oitocentos e noventa e sete mil, quinhentos e sessenta reais e sessenta e cinco centavos) e a despesa paga foi de R\$ 894.083,75 (Oitocentos e noventa e quatro mil, oitenta e três reais e setenta e cinco centavos), conforme demonstração contábil abaixo

Ceará  
Governo Municipal de Quixeramobim  
Instituto de Previdência dos Servid. do Município  
DEMONSTRATIVO DAS DESPESAS POR FONTES

Exercício de 2022  
Página: 0001

CÓDIGO	ESPECIFICAÇÃO	VALOR EMPENHADO	VALOR LIQUIDADADO	VALOR PAGO
1800111101	RPPS-Previdenciário-Executivo	15.485.805,01	15.485.805,01	15.477.917,80
1802000000	Recurso vinculado ao RPPS-Taxa de admini	900.419,41	<b>897.560,65</b>	<b>894.083,75</b>
TOTAL GERAL DA DESPESA		16.386.224,42	16.383.365,66	16.372.001,55

Fonte: Relatório baseado nas fontes de recursos informadas nos empenhos

### CANAIS DE ATENDIMENTO

A assistência ao público desempenha um papel essencial, pois envolve o primeiro contato entre o servidor ativo ou inativo, o pensionista e o órgão.



**ESTADO DO CEARÁ**  
**PREFEITURA MUNICIPAL DE QUIXERAMOBIM**  
**INSTITUTO DE PREVIDÊNCIA DOS SERVIDORES MUNICIPAIS DE QUIXERAMOBIM- QUIPREV**

É nesse primeiro contato que o RPPS deve solidificar sua imagem institucional e fortalecer o elo de confiança com o segurado.

O QUIPREV se empenha em garantir um atendimento efetivo, acolhendo as demandas do segurado e proporcionando o tratamento adequado as demandas no menor tempo possível, pois o RPPS valoriza o bem-estar de seus segurados.

Formas de Atendimento:

- ✓ Por e-mail: [quiprev@quixeramobim.ce.gov.br](mailto:quiprev@quixeramobim.ce.gov.br)
- ✓ Por telefone: (88) 3441-3212
- ✓ Ouvidoria: <https://quiprev.quixeramobim.ce.gov.br/ouvidoria>
- ✓ e-Sic: Serviço de Informações ao Cidadão
- ✓ Presencial: Rua Desembargador Américo Militão, 67 - Centro – C.E.P: 63800-000 - Quixeramobim/CE.

**OUVIDORIA – e-SIC**

Criadas com o objetivo de permitir a participação dos cidadãos e fortalecer o controle social sobre as instituições públicas, as ouvidorias públicas têm como função promover e assegurar os direitos de cidadania por meio do diálogo e da prestação de contas.

Exercendo papel de orientação, recebimento de reclamações e denúncias, a Ouvidoria atua na resolução de conflitos entre o cidadão e a instituição, embasando sua atuação nos princípios éticos, eficiência, confidencialidade, boa-fé, imparcialidade, contraditório e transparência nas relações entre o Estado e a sociedade.

Quando usar a ouvidoria:

A Ouvidoria do QUIPREV poderá ser acessada para o encaminhamento de sugestões, denúncias e agradecimentos/elogios em 1ª instância ou, ainda, de reclamações, solicitações e dúvidas não solucionadas através dos canais de atendimento convencionais.

- ✓ A Ouvidoria e o Serviço de Informação ao Cidadão, e-Sic, tem um servidor nomeado através da portaria nº 010.002/2021, de 04 de janeiro de 2021, designada pelo Gestor do



**ESTADO DO CEARÁ**  
**PREFEITURA MUNICIPAL DE QUIXERAMOBIM**  
**INSTITUTO DE PREVIDÊNCIA DOS SERVIDORES MUNICIPAIS DE QUIXERAMOBIM- QUIPREV**

QUIPREV, responsável pelo atendimento da demanda encaminhada através dos diversos canais oferecidos aos cidadãos.

- ✓ Atendimento telefônico: (88) 3441-3212
- ✓ Meio eletrônico: <https://quiprev.quixeramobim.ce.gov.br/ouvidoria>
- ✓ Por e-mail: [quiprev@quixeramobim.ce.gov.br](mailto:quiprev@quixeramobim.ce.gov.br)
- ✓ Atendimento presencial:
- ✓ Rua Desembargador Américo Militão, 67 – Centro – Quixeramobim-CE
- ✓ Atendimento telefônico e presencial é feito no horário de 08:00 às 14:00 Hrs, de segunda a sexta-feira.

**JURÍDICO**

O Instituto de Previdência dos Servidores do Município de Quixeramobim – QUIPREV, possui em seu quadro de pessoal um Assessor Jurídico, que atua em demandas judiciais tanto em fase de conhecimento como em de execução, além de emitir pareceres em processos administrativos, como aposentarias, pensões e licitações e dispensas.

- ✓ O mesmo também é o responsável por representar o QUIPREV, perante a Justiça Estadual, Federal e Trabalhista;
- ✓ Realizar revisão de processos de aposentadorias e pensões à medida que forem emitidas novas normas pela Secretaria da Previdência, Tribunal de Contas do Estado e/ou Legislação Municipal;
- ✓ Analisar e acompanhar às diligências oriundas do TCE/CE, da Secretaria de Previdência, Ministério Público e Beneficiários do RPPS, providenciando respostas;
- ✓ Representar o QUIPREV perante os processos de aposentadoria que tramitam no Tribunal de Contas do Estado do Ceará;
- ✓ Avaliar a legalidade e possibilidade de concessão e revisão de benefícios previdenciários;
- ✓ Acompanhar a Diretoria Executiva em quaisquer dúvidas que surgirem pertinentes a gestão do RPPS;



ESTADO DO CEARÁ  
PREFEITURA MUNICIPAL DE QUIXERAMOBIM  
INSTITUTO DE PREVIDÊNCIA DOS SERVIDORES MUNICIPAIS DE QUIXERAMOBIM- QUIPREV

IMAGEM INSTITUCIONAL – SITE DO QUIPREV

O objetivo principal do portal de comunicação é unificar as informações, adequadas a todas as exigências da Lei de Acesso à Informação (LAI) com tecnologia responsiva, e possibilitando maior destaque aos serviços essenciais do QUIPREV.

Com uma linguagem mais didática, o site prioriza a navegabilidade pelas seções mais acessadas, inclusive por meio de smartphones, reduzindo o número de cliques necessários para chegar às informações.

O site pode ser acessado pelo endereço eletrônico, <https://quiprev.quixeramobim.ce.gov.br>, onde estão disponíveis informações institucionais, transparência, consulta a processos administrativos, serviços online, locais e horários de atendimento ao público, informações da gestão previdenciária, investimentos, gestão de pessoas, regimento interno, código de ética, certidões negativas, informações sobre os conselhos, calendário de pagamento, contracheque online, leis, portarias, decretos, relatórios diversos.

CONSIDERAÇÕES FINAIS

O presente relatório buscou retratar de forma sucinta as atividades do Instituto de Previdência dos Servidores do Município de Quixeramobim – QUIPREV, e com isso atender aos ditames da Constituição Federal no tocante a publicidade e por decorrência demonstrar o empenho da atual equipe do QUIPREV com a governança corporativa, democrática e transparente.

Assim, poderão todos segurados de forma clara e objetiva acompanhar o trabalho realizado pela gestão Instituto de Previdência dos Servidores do Município de Quixeramobim – QUIPREV.

*Francisco Antonio Caetano de Castro*  
*Presidente do QUIPREV*